



中华人民共和国海事局

---

中国沿海港口航道图

# 改正通告

第48期(总第1051期)

项数(1498-1526)

2021年11月29日

---



人民交通出版社股份有限公司  
China Communications Press Co., Ltd.

Zhongguo Yanhai Gangkou Hangdaotu Gaizheng Tonggao

书 名:中国沿海港口航道图改正通告(2021年第48期)

著 作 者:中华人民共和国海事局

责任编辑:杨 川

出版发行:人民交通出版社股份有限公司

地 址:(100011)北京市朝阳区安定门外外馆斜街3号

销售电话:(021)33811505

经 销:东海航海保障中心上海海图中心

印 刷:交通运输部东海航海保障中心上海海图中心

开 本:880×1230 1/16

印 张:2.75

字 数:57千

版 次:2021年11月第1版

印 次:2021年11月第1次印刷

书 号:15114·3956

定 价:8.00元

(有印刷、装订质量问题的图书由上海海图中心负责调换)

# 说 明

一、本通告刊登的中国沿海海区航行要素变化信息以及海上施工作业信息,主要用以改正中华人民共和国海事局出版的中国沿海港口航道图,并为广大航海用户提供有关航行安全的服务信息。

二、本通告所刊登的信息,主要来源于海事管理部门发布的航行通告、航行警告、航标动态以及海事测绘成果,航运、航道、海洋、港务、渔政等部门正式发布或提供的相关信息作为其补充来源。

三、本通告所刊登的信息内容包括航行公告、改正通告、临时通告三类:

(一)航行公告的信息内容包括航行规章、航法的实施、废除、变更信息,航海图书的出版、改版、作废信息以及海事管理部门发布的有关通航安全的通告类信息,其不涉及沿海港口航道图的改正,主要为航海用户提供航海信息服务。

(二)改正通告的信息内容用以改正其所列关系图幅的图上航行要素,关系图幅的图号后小括号内的数字表示该图只改正本项内容中的某几个小项,图号后中括号内的数字表示涉及该图前一次改正的通告的年份和项号。

(三)临时通告的信息内容包括航行要素的临时性设置、撤销、变更、划定等信息和海上施工作业信息,其一般不改正所涉及的沿海港口航道图,列出关系图幅的图号,主要为航海用户获取相关航行安全信息提供方便。

四、本通告所标注的位置坐标采用2000国家大地坐标系,其航海用途等同于WGS-84世界大地坐标系;深度基准采用理论最低潮面;高程采用1985国家高程基准;方位采用真方位,其中航标导航线和光弧的方位系指海上视航标的真方位;灯塔和灯桩的灯光中心高度以平均大潮高潮面为基准。

五、本通告所使用的图式符号参照《中国海图图式GB 12319—1998》绘制。

六、本通告所使用的计量单位为国际标准计量单位,并用符号和英文字母代替汉字:度(°)、分(')、秒(")、海里(M)、千米(km)、米(m)。



# 目 录

航行公告 .....	1
索 引 .....	2
改正通告 .....	5
临时通告 .....	13
本月失效的临时通告清单 .....	21
有效临时通告索引 .....	23
航标表改正 .....	39
海区情况报告表 .....	43
《海区情况报告表》使用说明 .....	44



# 航行公告

## 一、出版物信息

### 1.新版港口航道图

序号	图号	图名	比例尺	出版日期	备注
1	35111	威海港及附近	1:30 000	2021年11月第4版	
2	36145	董家口港区	1:15 000	2021年11月第6版	
3	37123	岚山港区	1:10 000	2021年11月第8版	
4	37124	岚山北港区	1:10 000	2021年10月第3版	
5	44251	吴淞口航道	1:5 000	2021年11月第20版	
6	44264	关港码头附近	1:5 000	2021年11月第6版	
7	82101	甲子港及附近	1:20 000	2021年11月第2版	
8	04401	洋浦港及附近	1:45 000	2021年11月第4版	

### 2.作废港口航道图

序号	图号	图名	比例尺	出版日期	备注
1	35111	威海港及附近	1:30 000	2019年2月第3版	
2	36145	董家口港区	1:15 000	2019年8月第5版	
3	37123	岚山港区	1:10 000	2018年10月第7版	
4	37124	岚山北港区	1:10 000	2018年8月第2版	
5	44251	吴淞口航道	1:5 000	2021年4月第19版	
6	44264	关港码头附近	1:5 000	2019年10月第5版	
7	82101	甲子港及附近	1:20 000	2013年11月第1版	
8	04401	洋浦港及附近	1:45 000	2020年11月第3版	

# 索 引

## 1.地理区域索引

---

渤海	太平湾港区附近	(1498)
	营口港	(1499)
	盘锦港	(1500)
	唐山港	(1517)
	天津港	(1518)
	黄骅港及附近	(1501)、(1519)
	东营港	(1520)
黄海	石岛港	(1502)
	琅琊湾	(1503)
东海	长江口及附近	(1504)、(1521)
	杭州湾	(1505)
	东矾列岛及附近	(1506)
	台州湾	(1522)
	松门港及附近	(1507)
	隘顽湾及附近	(1508)
	小门岛附近	(1523)
台湾海峡	湄洲湾	(1509)、(1510)
	泉州沿海	(1511)
	东山湾	(1512)
南海	珠江口	(1513)
	茂名港	(1514)
	海南岛	(1515)
北部湾	雷州半岛附近	(1524)
	钦州港	(1525)
	防城港	(1526)
	海图改正	(1516)



## 2.关系图幅索引

图 号	改正通告项号	临时通告项号
12003	1498	
12382	1498	
13001	1498、1499、1500	
22122		1517
23001	1501	
23101		1518
24101	1501	1519
24112	1501	
24113	1501	
32201		1520
35002	1502	
36002	1503	
36144	1503	
36145	1503	
1301	1498	
1303	1498、1499、1500、1516	
1304	1501	
1305	1502	
1306	1503	
43371	1504	
44001	1504	
44125	1504	
44126		1521
44133	1504	
44134		1521
44174	1504	
51001	1505	
51122	1505	
51172	1505	
54001	1506	
54232		1522
54431	1507	
54531	1508	
55001	1507、1508	
55122		1523
63111	1509	



## 改正通告

### 1498.渤海 太平湾港区附近——障碍物及浅水深变更

删除	7 <sub>9</sub>	(1)39°59'49".8N、121°41'16".0E
	6	(2)39°58'31".6N、121°43'42".5E
	2 <sub>6</sub>	(3)39°59'24".9N、121°44'30".3E
	3 <sub>2</sub>	(4)40°01'32".4N、121°45'08".9E
	1 <sub>3</sub>	(5)39°58'43".3N、121°45'55".9E
	5 <sub>5</sub>	(6)39°57'45".5N、121°47'03".7E
加绘	4 <sub>6</sub> 碍	(7)39°57'21".4N、121°46'51".1E
	4 <sub>5</sub> 碍	(8)39°57'34".0N、121°47'07".1E
	15 <sub>3</sub> 碍	(9)40°00'05".2N、121°48'55".0E
	4 <sub>2</sub> 碍	(10)39°57'30".9N、121°47'11".1E
	4 <sub>2</sub> 及危险线和注记“碍”	(11)同上述(10)
	4 <sub>6</sub> 碍	(12)39°57'22".4N、121°47'21".8E
	4 <sub>4</sub> 碍	(13)39°57'13".8N、121°47'04".4E
	5 <sub>6</sub>	(14)39°56'27".0N、121°43'10".0E
	8	(15)39°59'52".3N、121°41'14".6E
	6 <sub>3</sub>	(16)39°58'31".1N、121°43'42".2E
	2 <sub>8</sub>	(17)39°59'23".6N、121°44'27".4E
	3 <sub>6</sub>	(18)40°01'32".7N、121°45'08".4E
	3 <sub>1</sub> 及等深线	(19)39°58'43".2N、121°45'56".0E
	3 <sub>1</sub>	(20)同上述(19)

图号 12003(1~5;9、11、15~18、20)[2021-1118]

12382(1~5;7~10、12、13、15~19)[2019-286] 13001(4;9、18)[2021-1391]

1301(1~6;11、15~18、20)[2021-1438]

1303(1~6;11、15~18、20)(图上不改)[2021-1460]

资料来源 天津海事测绘中心

### 1499.渤海 营口港——存在障碍物

加绘 概位据报 40°08'43".8N、121°32'57".0E  
锚及锚链

注：该障碍物据报为沉锚及约10节长锚链。

图号 13001[2021-1498] 1303[2021-1498]

资料来源 辽航通(2021)230号

1500.渤海 盘锦港——划定倾倒区

- 加绘 倾倒区边线及注记“临时倾倒区”,连接:
- (1)40°26′40″.8N、121°33′17″.2E
  - (2)40°28′52″.9N、121°33′17″.2E
  - (3)40°28′52″.9N、121°34′43″.1E
  - (4)40°26′40″.8N、121°34′43″.1E
  - (5)同上述(1)

注: 年控制倾倒量不超过 1000 万 m<sup>3</sup>,月倾倒量不超过 140 万 m<sup>3</sup>。

图号 13001〔2021-1499〕 1303〔2021-1499〕

资料来源 生态环境部(2019)026号

1501.渤海 黄骅港及附近——浅水深变更

- 删除  $\textcircled{4_3}$  (1)38°22′35″.3N、118°01′03″.5E  
 $\textcircled{4_7}$  (2)38°22′45″.2N、118°01′23″.7E  
 $\textcircled{4_7}$  及危险线 (3)同上述(2)  
 $\textcircled{4_7}$  (4)38°22′43″.1N、118°01′35″.0E  
 $\textcircled{4_4}$  (5)38°22′49″.2N、118°01′39″.7E  
 $\textcircled{4_4}$  及等深线 (6)38°22′54″.3N、118°01′36″.4E  
 2 (7)同上述(6)  
 2 (8)38°22′35″.6N、118°01′03″.5E  
 加绘  $\textcircled{4_7}$  (9)同上述(8)  
 $\textcircled{4_7}$  及危险线 (10)同上述(8)  
 $\textcircled{4_7}$  及危险线和等深线 (11)38°22′45″.1N、118°01′23″.5E  
 $\textcircled{5}$  (12)38°22′43″.1N、118°01′34″.8E  
 $\textcircled{4_5}$  (13)38°22′49″.3N、118°01′39″.5E  
 $\textcircled{4_5}$  及危险线 (14)同上述(13)  
 $\textcircled{4_5}$  及危险线和等深线 (15)同上述(13)  
 $\textcircled{4_5}$  (16)同上述(13)  
 $\textcircled{4_7}$  (17)38°22′36″.9N、118°00′57″.8E  
 $\textcircled{4_3}$  (18)38°22′38″.1N、118°00′59″.8E  
 $\textcircled{4_3}$  及危险线 (19)同上述(18)  
 $\textcircled{4_8}$  (20)38°22′40″.0N、118°00′59″.8E  
 $\textcircled{4_2}$  (21)38°22′46″.7N、118°01′10″.6E  
 $\textcircled{4_2}$  及危险线 (22)同上述(21)

4<sub>4</sub>

(23)38°22'47".0N、118°01'13".4E

4<sub>5</sub>

(24)38°22'51".8N、118°01'35".9E

图号 23001(1、3、6;10、15)[2021-1468] 24101(1、2、4~6;9、11、12、14、21)[2021-1468]  
24112(1、2、4~6;8、11~13、19、22、24)[2021- ]  
24113(1、2、4~6;8、11~13、19、22、24)[2021- ] 1304(7;16)[2021-1468]

资料来源 天津海事测绘中心

### 1502.黄海 石岛港——划定倾倒地

加绘 倾倒地边线及注记“倾倒地”,连接:  
(1)36°23'27".7N、122°21'18".9E  
(2)36°22'39".1N、122°21'18".9E  
(3)36°22'39".1N、122°22'39".9E  
(4)36°23'27".7N、122°22'39".9E  
(5)同上述(1)

图号 35002[2021-1243] 1305[2021-1439]

资料来源 生态环境部(2020)034号

### 1503.黄海 琅琊湾——划定倾倒地

加绘 倾倒地边线及注记  
“临时倾倒地”,连接:  
(1)35°33'27".0N、119°52'28".0E  
(2)35°33'00".0N、119°52'28".0E(36145南图廓交点)  
(3)35°32'23".0N、119°52'28".0E  
(4)35°33'16".0N、119°54'19".0E  
(5)35°33'27".0N、119°54'19".0E  
(6)35°33'27".0N、119°52'36".0E(36145东图廓交点)  
(7)同上述(1)

图号 36002(1、3、4、5、7)[2021-1423] 36144(1、3、4、5、7)[2021-1423]  
36145(1、2、6、7)[2021- ] 1306(1、3、4、5、7)[2021-1470]

资料来源 生态环境部(2021)034号

### 1504.东海 长江口及附近 北港水道——存在浅水深

加绘 7 及等深线 (1)31°25'39".1N、121°43'31".2E  
8 及等深线 (2)31°25'45".9N、121°43'14".0E

图号 43371[2021-1274] 44001(1)[2021-1443] 44125[2021- ] 44133[2021-1329]  
44174[2021-1411]

资料来源 上海海事测绘中心

1505.东海 杭州湾 外蒲山东方——沉船变更

删除 (1)30°35'48".0N、121°09'24".0E

加绘 (2)30°36'03".8N、121°12'23".7E

图号 51001〔2021-1475〕 51122〔2021-1475〕 51172〔2021-1475〕

资料来源 嘉航通(2021)027号、上海海事测绘中心

1506.东海 东矾列岛及附近 东矾岛东南方——障碍物变更

删除 (1)28°40'05".4N、122°00'06".0E

加绘 (2)28°40'05".3N、122°00'06".0E

图号 54001〔2021-1480〕 2309〔2021-1483〕

资料来源 上海海事测绘中心

1507.东海 松门港及附近 九洞门岛东北方——存在浅水深

加绘  $4_6$  及等深线 28°25'00".0N、121°41'19".3E

图号 54431〔2021-1481〕 55001〔2021-1483〕 2309〔2021-1506〕

资料来源 上海海事测绘中心

1508.东海 隘顽湾及附近 三蒜岛附近——存在浅水深

加绘  $7_7$  (1)28°12'32".2N、121°36'54".8E

$9_2$  及等深线 (2)28°13'04".9N、121°38'35".6E

图号 54531〔2021-1414〕 55001〔2021-1507〕 2309(1)〔2021-1507〕

资料来源 上海海事测绘中心

1509.台湾海峡 湄洲湾 秀屿港区——设置灯桩

加绘 25°11'10".3N、119°00'45".9E

图号 63111〔2021-1373〕 63131〔2021-1373〕

助航标志表 CNP82/2020~2021〔6410419.02〕

资料来源 东标动态字(2021)011号

1510.台湾海峡 湄洲湾——灯浮标变更

变更 由: (1)25°03'24".8N、118°55'53".0E

至: (2)同上述(1)

加绘 (3)25°03'21".9N、118°55'59".0E

(4)25°03'03".0N、118°55'44".3E

(406A)  闪(2)红6s

(5)25°03'34".8N、118°56'19".9E

图号 64111(1、2;3、5)[2021-1489] 64131[2021-1489]

助航标志表 CNP82/2020~2021[6410659.02][6410659.04][6410670.061][6410670.08]

资料来源 东标动态字(2021)011号

### 1511.台湾海峡 泉州沿海——撤除灯浮标

删除 (泉测1)  莫(0)黄12s

(1)24°45'05".6N、118°55'52".8E

(2)  莫(0)黄12s

(2)24°35'27".8N、118°54'22".9E

图号 64001[2021-1331] 2311[2021-1490]

助航标志表 CNP82/2020~2021[6411379.01][6411379.02]

资料来源 东标动态字(2021)011号

### 1512.台湾海峡 东山湾 丰屿附近——灯浮标变更

移位 (22)  闪红4s 由:

(1)23°46'31".7N、117°34'34".7E

至:

(2)23°46'33".6N、117°34'34".5E

加绘 古北(1)  莫(0)黄12s

(3)23°47'10".8N、117°34'29".3E

(2)  莫(0)黄15s

(4)23°46'56".3N、117°34'29".2E

(3)  莫(0)黄12s

(5)23°46'33".1N、117°34'48".8E

(4)  莫(0)黄15s

(6)23°46'38".9N、117°35'06".4E

图号 66001(3)[2021-1490] 66411[2021-1375]

66441(3~6)(1、2图上不改)[2021-1375]

助航标志表 CNP82/2020~2021[6611770.22][6611905.01][6611905.02][6611905.03]  
[6611905.04]

资料来源 东标动态字(2021)011号

### 1513.南海 珠江口 龙鼓水道——设置灯浮标

加绘 ESC  闪(5)黄20s

22°20'29".7N、113°55'55".0E

图号 84001[2021-1453] 84002[2021-1453] 84206[2021-1453] 84212[2021-1136]  
84220[2021-1333]

助航标志表 CNP83/2020~2021[H112271]

资料来源 香港通告 2021-(22)-86

### 1514.南海 茂名港 博贺港区——撤除灯桩

删除  闪绿4s5.5m3M

(1)21°29'07".1N、111°14'15".2E

 闪红4s5.5m3M

(2)21°29'05".7N、111°14'12".2E

图号 87102〔2021-1394〕

助航标志表 CNP83/2020~2021〔7710151〕〔7710153〕

资料来源 粤西航道通告(2019)060、061号

### 1515.南海 海南岛 港北港及附近——存在浅水深

加绘	19 <sub>石</sub>	(1)18°53′45″.4N、110°32′02″.5E
	14 <sub>石</sub>	(2)18°54′21″.0N、110°31′44″.4E
	21 <sub>石</sub>	(3)18°53′45″.3N、110°32′11″.9E
	18 <sub>石</sub>	(4)18°53′49″.9N、110°32′09″.4E
	15 <sub>石</sub>	(5)18°53′58″.3N、110°31′50″.6E
	13 <sub>石</sub>	(6)18°54′11″.3N、110°31′46″.2E
	13 <sub>石</sub>	(7)18°54′08″.0N、110°31′43″.3E
	12 <sub>石</sub>	(8)18°54′06″.6N、110°31′43″.5E
	12 <sub>石</sub> 及危险线	(9)同上述(8)
	10 <sub>石</sub>	(10)18°52′30″.4N、110°31′18″.7E
	24 <sub>石</sub>	(11)18°54′01″.7N、110°32′25″.2E

图号 02001(4、9~11)〔2021-1459〕 02401(1~8、10、11)〔2017-1108〕

3317(8、10、11)〔2021-1396〕

资料来源 广州海事测绘中心

### 1516.海图改正

海图 1303 用下图替换原来位置处的内容(附图见第 11 页)

图号 1303〔2021-1500〕



122-00-00E

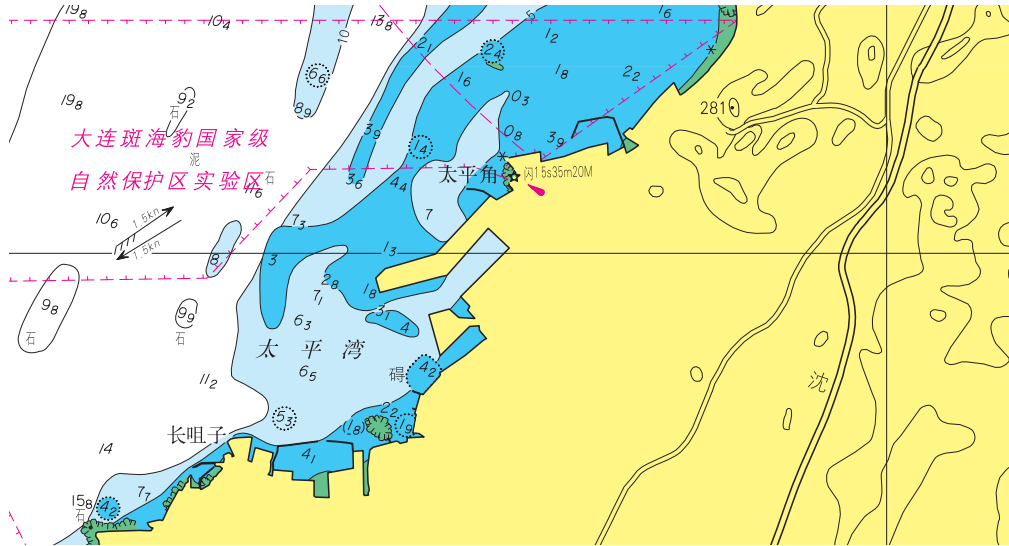

40-00-00N

1303



## 临时通告

### 1517.渤海 唐山港 曹妃甸港区——冬季换标(临)

2021年11月1日—12月31日,在唐山港曹妃甸港区进行冬季航标更换作业。

1)将曹妃甸301号、302号、309号~354号、356号~362号、364号、366号~370号、B1号~B3号、B5号~B16号、C7号~C14号、C16号、C17号、A0号~A7号,计94座灯浮标更换为冰标,同时临时撤除曹妃甸301号灯浮雷达应答器。

2)临时撤除曹妃甸316号、329号、337号、345号、356号灯浮实体AIS航标。

图号 22122

资料来源 北海航保标通字(2021)052号

### 1518.渤海 天津港——冬季换标(临)

2021年11月1日—12月31日,在天津中心渔港、大沽口港区、高沙岭港区、大港港区进行冬季航标更换作业。

1)临时撤除中心渔港529号~541号、543号灯浮,计14座灯浮标。

2)大沽口港区荆航8沉船灯浮、泰长鑫0988沉船灯浮、大沽口散化锚地沉船灯浮、大沽沙碍航物灯浮、浙定36081沉船灯浮、南疆南无名沉船灯浮、赣九江采888东沉船灯浮、赣九江采888西沉船灯浮沉船灯浮,计8座灯浮标更换为冰标。

3)将高沙岭300号、309号~339号、G1号~G12号灯浮,计44座灯浮标更换为冰标。

4)临时撤除高沙岭300号灯浮雷达应答器

5)临时撤除高沙岭337号灯浮实体AIS航标。

6)大港港区X0号~X11号、大港港区L1号~L3号、A1号、A3号~A6号、P1号~P3号、T7号、T9号、T10号、T12号灯浮共计27座灯浮标更换为冰标,同时临时撤除大港X9号灯浮雷达应答器

7)临时撤除大港X0号灯浮实体AIS航标。

图号 23101

资料来源 北海航保标通字(2021)052号

### 1519.渤海 黄骅港及附近——冬季换标(临)

2021年11月1日—12月31日,在黄骅港及附近水域进行冬季航标更换作业。

1)黄骅港口门灯浮、黄骅港A11号~A20号、1号~14号、21号~49号灯浮,北防沙堤灯浮、南防沙堤灯浮、黄骅港防沙堤南灯浮,计57座灯浮标更换为冰标。

2)临时撤除黄骅港口门灯浮、黄骅港14号、40号灯浮雷达应答器。

3)黄骅综合港区202号、218号、241号、261A号灯浮,计4座灯浮标更换为冰标

4)临时撤除黄骅综合港区202号、218号、241号灯浮实体AIS航标。



图号 24101

资料来源 北海航保标通字(2021)052号

1520.渤海 东营港——冬季换标(临)

2021年11月1日—12月31日,在东营港及附近水域进行冬季航标更换作业。

东营港Z1号~Z12号、D1号~D12号灯浮,计24座灯浮标更换为冰标。

图号 32201

资料来源 北海航保标通字(2021)052号

1521.东海 长江口及附近 宝山南航道附近——工程施工(临)

时间 2021年11月1日—2022年4月20日,白天

范围 连接:

- (1)31°30'31".1N、121°21'26".5E
- (2)31°30'24".7N、121°21'40".0E
- (3)31°30'12".3N、121°21'12".2E
- (4)31°30'05".8N、121°21'27".1E
- (5)同上述(1)

注: 守听VHF06、13频道。

图号 44126 44134

资料来源 沪航通(2021)533号

1522.东海 台州湾 椒江——码头工程(临)

时间 2021年11月2日—2022年5月1日,昼夜

范围 连接:

- (1)28°40'27".6N、121°29'07".2E
- (2)28°40'38".4N、121°29'07".2E
- (3)28°40'43".8N、121°29'16".2E
- (4)28°40'39".6N、121°29'31".2E
- (5)28°40'31".8N、121°29'31".8E
- (6)28°40'25".2N、121°29'27".6E
- (7)28°40'28".2N、121°29'15".6E
- (8)同上述(1)

注: 守听VHF10、16频道。

图号 54232

资料来源 台航通(2021)064号



1523.东海 小门岛附近——码头工程(临)

时间 2021年10月27日—2023年1月30日,昼夜

范围 连接:

- (1)28°00'37".6N、121°04'22".4E
- (2)28°00'42".4N、121°04'21".0E
- (3)28°00'46".7N、121°04'59".4E
- (4)28°00'10".0N、121°05'23".4E
- (5)27°59'52".8N、121°04'57".7E
- (6)28°00'00".9N、121°04'51".4E
- (7)同上述(1)

注: 守听VHF16频道(联系电话:15867818967)。

图号 55122

资料来源 温航通(2021)080号

1524.北部湾 雷州半岛附近——钻井作业(临)

时间 2021年11月1日—2022年3月20日

范围 半径1M,中心点

20°45'18".2N、108°52'13".8E

图号 04002

资料来源 北海海航(2021)056号

1525.北部湾 钦州港——大桥工程(临)

时间 2021年10月30日—2023年4月30日

范围 连接:

- (1)21°03'07".1N、108°33'33".7E
- (2)21°03'08".5N、108°33'37".4E
- (3)21°03'06".9N、108°33'39".3E
- (4)21°03'05".4N、108°33'35".6E
- (5)同上述(1)

图号 92001

资料来源 钦海航(2021)337号

1526.北部湾 防城港——泊位工程(临)

时间 2021年10月29日—2023年5月5日

范围 连接:

- (1)21°33'38".7N、108°22'21".2E
- (2)21°34'01".0N、108°22'30".6E
- (3)21°33'58".8N、108°22'37".2E
- (4)21°33'36".4N、108°22'28".0E





(5)同上述(1)

图号 93102

资料来源 防海航(2021)049号



## 本月失效的临时通告清单

### (1)渤海

593/2021	盘锦港	码头工程(至2021年11月30日止)
690/2021	盘锦港	钻井工程(至2021年11月26日止)
817/2021	东营港	测量作业(至2021年11月30日止)
937/2021	锦州港	疏浚工程(至2021年11月30日止)
987/2021	盘锦港	泊位工程(至2021年11月30日止)
1028/2021	秦皇岛港	工程施工(至2021年11月30日止)
1029/2021	唐山港	管线敷设作业(至2021年11月30日止)
1030/2021	唐山港	管线敷设作业(至2021年11月30日止)
1070/2021	天津港	工程施工(至2021年11月10日止)
1147/2021	东营港	管线作业(至2021年11月30日止)
1148/2021	东营港	管线作业(至2021年11月30日止)
1192/2021	唐山港	管线敷设(至2021年11月30日止)
1194/2021	黄骅港	平台建设施工(至2021年11月24日止)
1196/2021	东营港	管线敷设(至2021年11月30日止)
1313/2021	东营港	工程施工(至2021年11月5日止)
1342/2021	渤海海峡	管线施工(至2021年11月20日止)
1353/2021	天津港	码头工程(至2021年11月23日止)

### (2)黄海

807/2020	吕四港附近	工程施工(至2021年11月7日止)
1333/2020	滨海港及附近	工程施工(至2021年11月30日止)
1562/2020	滨海港	疏浚工程(至2021年11月30日止)
523/2021	青岛港	码头工程(至2021年11月30日止)
614/2021	滨海港及附近	工程施工(至2021年11月30日止)
1291/2021	大连港	工程施工(至2021年11月30日止)

### (3)东海、台湾海峡

284/2020	长江口及附近	海上作业(至2021年11月30日止)
760/2020	杭州湾	围堰施工(至2021年11月20日止)
808/2020	杭州湾	围堰施工(至2021年11月20日止)
1467/2020	沙埕港	码头工程(至2021年11月3日止)
1506/2020	长江口及附近	工程施工(至2021年11月12日止)
1507/2020	舟山群岛	工程施工(至2021年11月11日止)
35/2021	鲎门港水道附近	泊位工程(至2021年11月9日止)
126/2021	杭州湾	海缆敷设(至2021年11月15日止)

311/2021	舟山群岛	码头工程(至2021年11月19日止)
858/2021	南日岛附近	电缆敷设(至2021年11月30日止)
954/2021	石浦港及附近	海上作业(至2021年11月30日止)
1001/2021	南日群岛	电缆敷设(至2021年11月30日止)

(4)南海、北部湾

1469/2020	达濠岛东侧	海上作业(至2021年11月9日止)
1539/2020	海南岛	海上作业(至2021年11月12日止)
53/2021	珠江口	工程施工(至2021年11月30日止)
703/2021	钦州港	拖航作业(至2021年11月30日止)
960/2021	湛江港	疏浚作业(至2021年11月19日止)

## 有效临时通告索引

### (1)渤海

383/2010	天津港	临时设置灯浮标(防波堤RT施工区)
164/2020	唐山港	码头工程(至2022年8月31日止)
559/2020	天津港	码头工程(至2021年12月31日止)
1432/2020	长兴岛	冬季换标(临)
1435/2020	天津港	冬季换标(临)
1437/2020	黄骅港	冬季换标(临)
121/2021	莱州湾	工程施工(至2021年12月30日止)
190/2021	唐山港	航标变更(京唐港区19、21、23灯浮标)
221/2021	东营港附近	钻井工程(至2021年12月30日止)
305/2021	东营港	工程施工(至2022年1月30日止)
364/2021	唐山港	工程施工(至2021年12月31日止)
371/2021	潍坊港	地震采集作业(至2021年12月30日止)
433/2021	唐山港	疏浚工程(至2021年12月31日止)
472/2021	黄骅港	码头工程(至2021年12月31日止)
491/2021	盘锦港	疏浚工程(至2021年12月31日止)
515/2021	盘锦港	泊位工程(至2021年12月31日止)
516/2021	锦州港	航道工程(至2021年12月31日止)
562/2021	莱州湾	钻井工程(至2022年10月31日止)
643/2021	唐山港	钻井工程(至2021年12月15日止)
647/2021	黄骅港	工程施工(至2021年12月31日止)
648/2021	东营港	工程施工(至2021年12月30日止)
694/2021	东营港	钻井工程(至2021年12月31日止)
695/2021	东营港	钻井工程(至2021年12月31日止)
738/2021	东营港	工程施工(至2021年12月31日止)
777/2021	秦皇岛港	疏浚工程(至2022年11月9日止)
782/2021	东营港	工程施工(至2021年12月30日止)
812/2021	天津港	疏浚工程(至2021年12月31日止)
819/2021	东营港	钻井工程(至2021年12月31日止)
851/2021	莱州湾	工程施工(至2021年12月31日止)
878/2021	唐山港	工程施工(至2021年12月31日止)
879/2021	黄骅港	疏浚工程(至2021年12月31日止)
880/2021	黄骅港	疏浚工程(至2021年12月11日止)
883/2021	东营港	钻井工程(至2021年12月6日止)
939/2021	东营港	工程施工(至2021年12月16日止)
940/2021	东营港	工程施工(至2021年12月21日止)

989/2021	唐山港	码头工程(至2021年12月31日止)
991/2021	东营港	工程施工(至2021年12月31日止)
992/2021	东营港	泊位工程(至2022年4月14日止)
993/2021	东营港	泊位工程(至2022年4月14日止)
1031/2021	唐山港	工程施工(至2021年12月31日止)
1032/2021	东营港	航道工程(至2022年2月16日止)
1072/2021	东营港	钻井工程(至2021年12月15日止)
1073/2021	东营港	钻井工程(至2021年12月15日止)
1074/2021	东营港	钻井工程(至2021年12月10日止)
1075/2021	东营港	钻井工程(至2021年12月5日止)
1076/2021	东营港	钻井工程(至2021年12月18日止)
1097/2021	天津港	码头工程(至2021年12月31日止)
1098/2021	黄骅港	码头工程(至2021年12月31日止)
1099/2021	潍坊港	疏浚工程(至2021年12月6日止)
1100/2021	潍坊港	疏浚工程(至2021年12月6日止)
1193/2021	唐山港	防波堤施工(至2021年12月31日止)
1195/2021	东营港	平台建设施工(至2022年11月30日止)
1227/2021	普兰店湾附近	平台建设施工(至2022年1月15日止)
1228/2021	天津港	疏浚施工(至2021年12月31日止)
1229/2021	天津港	疏浚施工(至2021年12月31日止)
1230/2021	黄骅港	测量作业(至2021年12月31日止)
1231/2021	东营港	工程施工(至2021年12月10日止)
1262/2021	东营港	工程施工(至2021年12月16日止)
1293/2021	东营港	钻井施工(至2021年12月31日止)
1294/2021	东营港	工程施工(至2021年12月20日止)
1295/2021	东营港	工程施工(至2021年12月23日止)
1296/2021	东营港	平台作业(至2021年12月31日止)
1310/2021	唐山港	航道工程(至2021年12月31日止)
1311/2021	黄骅港	管线作业(至2021年12月31日止)
1312/2021	东营港附近	工程施工(至2021年12月31日止)
1314/2021	东营港	工程施工(至2022年2月2日止)
1315/2021	东营港	钻井施工(至2022年4月30日止)
1339/2021	唐山港	码头工程(至2021年12月31日止)
1340/2021	唐山港	工程施工(至2022年4月28日止)
1341/2021	黄骅港	钻井施工(至2021年12月31日止)
1343/2021	渤海海峡	工程施工(至2021年12月31日止)
1362/2021	东营港	钻井施工(至2021年12月31日止)
1363/2021	东营港	钻井施工(至2021年12月31日止)

1380/2021	海河	工程施工(至2024年1月18日止)
1397/2021	东营港	钻井工程(至2022年3月31日止)
1424/2021	东营港	工程施工(至2022年6月30日止)
1462/2021	天津港	工程施工(至2022年6月30日止)
1517/2021	唐山港	冬季换标(临)
1518/2021	天津港	冬季换标(临)
1519/2021	黄骅港及附近	冬季换标(临)
1520/2021	东营港	冬季换标(临)

## (2) 黄海

506/2012	连云港港	临时新设 AIS 虚拟航标(43号)
896/2012	石岛港	划定临时航道(石岛新港临时航道)
584/2017	新洋港	灯桩倒塌(新洋港观测平台)
922/2017	日照港	划定沉箱存放区(日照钢铁精品基地配套矿石码头)
967/2017	射阳河口	灯桩暂停使用(射阳港南堤1号)
185/2020	日照港	泊位工程(至2021年12月31日止)
398/2020	日照港	泊位工程(至2022年2月19日止)
1086/2020	平涂洋	工程施工(至2021年12月31日止)
42/2021	日照港	航道工程(至2022年9月30日止)
122/2021	日照港	码头工程(至2021年12月31日止)
196/2021	青岛港	回填工程(至2021年12月30日止)
199/2021	日照港	疏浚工程(至2021年12月31日止)
200/2021	日照港	疏浚工程(至2021年12月31日止)
274/2021	鸭绿江	冬季换标(临)
275/2021	丹东港	冬季换标(临)
307/2021	青岛港	管线工程(至2021年12月6日止)
308/2021	日照港	航道工程(至2022年6月30日止)
390/2021	大连湾	疏浚工程(至2021年12月31日止)
391/2021	大连湾	工程施工(至2021年12月31日止)
392/2021	大连湾	疏浚工程(至2021年12月31日止)
393/2021	大连湾	疏浚工程(至2021年12月31日止)
394/2021	大连湾	疏浚及防波堤工程(至2021年12月31日止)
402/2021	青岛港	疏浚工程(至2021年12月31日止)
435/2021	崂山湾	码头工程(至2022年10月31日止)
489/2021	丹东港	疏浚工程(至2021年12月31日止)
496/2021	莱州湾北方	工程施工(至2021年12月31日止)
513/2021	大连港	航道工程(至2021年12月31日止)
565/2021	日照港	码头工程(至2021年12月31日止)

591/2021	庄河港	工程施工(至2021年12月31日止)
594/2021	洋口港及附近	海上作业(至2021年12月31日止)
697/2021	灵山岛	码头工程(至2021年12月18日止)
698/2021	连云港港	疏浚工程(至2021年12月31日止)
733/2021	大连港	泊位工程(至2021年12月31日止)
740/2021	青岛港	码头工程(至2021年12月30日止)
776/2021	丹东港	疏浚工程(至2021年12月31日止)
786/2021	海阳港东南方	工程施工(至2021年12月31日止)
853/2021	吕四港附近	电缆敷设(至2022年2月28日止)
902/2021	庄河港附近	疏浚工程(至2021年12月31日止)
994/2021	女岛港	码头工程(至2022年6月30日止)
996/2021	青岛港	工程施工(至2021年12月31日止)
997/2021	日照港	码头工程(至2022年6月30日止)
998/2021	滨海港	工程施工(至2021年12月31日止)
1033/2021	石岛港	工程施工(至2021年12月31日止)
1034/2021	日照港	航道工程(至2022年6月30日止)
1035/2021	日照港	防波堤工程(至2021年12月31日止)
1077/2021	连云港港	疏浚工程(至2022年3月1日止)
1093/2021	丹东港	疏浚工程(至2021年12月31日止)
1102/2021	石岛港	工程施工(至2021年12月31日止)
1103/2021	石岛港	工程施工(至2021年12月31日止)
1105/2021	连云港港	海上作业(至2021年12月31日止)
1151/2021	日照港	管线作业(至2022年12月31日止)
1152/2021	连云港港	疏浚工程(至2021年12月31日止)
1153/2021	连云港港	泊位工程(至2021年12月31日止)
1225/2021	大连港	工程施工(至2022年1月31日止)
1226/2021	大连港	工程施工(至2021年12月30日止)
1233/2021	连云港港	疏浚工程(至2022年5月31日止)
1234/2021	滨海港	疏浚工程(至2021年12月31日止)
1263/2021	青岛港	工程施工(至2022年7月31日止)
1264/2021	洋口港附近	海上作业(至2021年12月31日止)
1265/2021	大丰港区及附近	工程施工(至2021年12月31日止)
1297/2021	海阳港东南部	海缆敷设(至2021年12月31日止)
1298/2021	青岛港	地质勘察施工(至2022年1月31日止)
1299/2021	青岛港	地质勘察施工(至2022年1月31日止)
1309/2021	丹东港	工程施工(至2021年12月31日止)
1316/2021	青岛港	测试作业(至2025年12月31日止)
1344/2021	连云港港	疏浚工程(至2022年5月31日止)



1381/2021	烟台港	码头施工(至2022年3月16日止)
1425/2021	连云港港	疏浚工程(至2022年5月5日止)
1426/2021	吕四港	码头工程(至2022年2月28日止)
1461/2021	庙岛群岛	工程施工(至2022年11月30日止)
1463/2021	青岛港	疏浚工程(至2022年6月30日止)
1464/2021	通州湾	工程施工(至2022年4月25日止)

### (3)东海、台湾海峡

304/2002	厦门港	临时设置系船浮筒(A、B)
322/2003	舟山	系船浮筒变更(海警1、海警2)
22/2004	长江口	划定锚地([分流咀已撤除]、北导堤南、南导堤北疏浚船A、B)
148/2004	长江口	划定临时抛泥区(9号临时抛泥区)
543/2007	舟山群岛	划定临时锚地(台州港)
1079/2007	浙江沿海	临时设置系船浮筒(缉私1、2号)
894/2009	福建沿海	航道临时通航(泉州湾深水航道)
925/2009	福建沿海	设置临时锚地(宁德核电)
698/2010	福州港	灯桩暂停发光(牛礁灯桩)
889/2010	泉州湾	灯桩倒塌(港心礁)
1016/2010	三门湾	设置灯浮标(海洋监测)
1220/2010	舟山群岛	划定锚地(衢山临时锚地)
68/2012	长江口	大桥通航(自2011年12月24日起)
1524/2012	长江口	灯桩暂停发光(污水2、3号)
282/2017	灵江	桥涵标暂停发光(台缙高速桥5、8、9、12、16、20号)
1234/2017	椒江	灯桩倒塌(椒江大桥19号警戒)
1236/2017	厦门港	灯桩倒塌(嵩4号)
1558/2018	兴化湾	工程施工(至2021年12月31日止)
347/2019	石井	大桥工程(至2022年2月25日止)
585/2019	长江口及附近	管线作业(至2021年12月31日止)
780/2019	舟山群岛	吹填作业(至2021年12月30日止)
1422/2019	舟山群岛	大桥工程(至2021年12月31日止)
1450/2019	泉州湾	回填施工(至2021年12月31日止)
367/2020	长江口及附近	海上作业(至2021年12月30日止)
462/2020	舟山群岛	海上作业(至2022年2月27日止)
563/2020	舟山群岛	建码头施工(至2022年6月30日止)
600/2020	长江口及附近	海上作业(至2021年12月1日止)
679/2020	松下港	防波堤工程(至2021年12月31日止)
766/2020	沙埕港	泊位工程(至2021年12月25日止)
873/2020	兴化湾	工程施工(至2021年12月31日止)

874/2020	围头湾	泊位工程(至2022年5月31日止)
1023/2020	南日岛南侧	海上作业(至2021年12月31日止)
1024/2020	南日岛西南侧	工程施工(至2022年4月14日止)
1087/2020	东海大桥附近	海缆敷设(至2021年12月31日止)
1088/2020	东海大桥附近	海缆敷设(至2021年12月31日止)
1089/2020	舟山群岛	码头工程(至2022年12月31日止)
1334/2020	长江口及附近	工程施工(至2022年9月20日止)
1444/2020	湄洲湾	航道工程(至2022年10月22日止)
1536/2020	厦门港	大桥施工(至2021年12月31日止)
31/2021	杭州湾	工程施工(至2021年12月31日止)
32/2021	舟山群岛	疏浚作业(至2021年12月30日止)
45/2021	舟山群岛	码头工程(至2022年6月30日止)
48/2021	甬江	测量作业(至2021年12月9日止)
50/2021	湄洲湾	泊位工程(至2022年4月30日止)
51/2021	围头湾	爆破作业(至2022年4月15日止)
52/2021	围头湾	吹填作业(至2022年4月15日止)
88/2021	黄浦江	码头工程(至2021年12月31日止)
89/2021	舟山群岛	码头工程(至2021年12月31日止)
90/2021	舟山群岛	码头工程(至2022年12月11日止)
91/2021	大门岛附近	海上作业(至2022年3月31日止)
125/2021	杭州湾	码头工程(至2021年12月29日止)
127/2021	甬江	测量作业(至2021年12月18日止)
130/2021	大埕湾	疏浚工程(至2021年12月31日止)
160/2021	长江口及附近	海上作业(至2021年12月31日止)
161/2021	黄浦江	测量作业(至2021年12月31日止)
162/2021	宁波港	测量作业(至2021年12月31日止)
163/2021	舟山港	测量作业(至2021年12月31日止)
168/2021	沙埕港	海上作业(至2021年12月31日止)
169/2021	泉州湾	泊位工程(至2022年12月31日止)
206/2021	南日岛附近	工程施工(至2021年12月31日止)
207/2021	湄洲湾	泊位工程(至2021年12月25日止)
227/2021	宁波港	疏浚工程(至2021年12月31日止)
228/2021	宁波港	疏浚工程(至2021年12月31日止)
236/2021	宁波港及附近	测量作业(至2021年12月31日止)
237/2021	宁波港及附近	测量作业(至2021年12月31日止)
238/2021	宁波港及附近	测量作业(至2021年12月31日止)
239/2021	甬江	疏浚工程(至2021年12月31日止)
240/2021	甬江	疏浚工程(至2021年12月31日止)

251/2021	长江口及附近	测量作业(至2021年12月31日止)
252/2021	杭州湾	海上作业(至2021年12月31日止)
253/2021	宁波港	疏浚工程(至2021年12月31日止)
254/2021	宁波港	疏浚工程(至2021年12月31日止)
255/2021	宁波港	疏浚工程(至2021年12月31日止)
256/2021	舟山港	测量作业(至2021年12月31日止)
257/2021	舟山港	测量作业(至2021年12月31日止)
310/2021	嘉兴港	码头工程(至2021年12月31日止)
312/2021	甬江	疏浚作业(至2021年12月31日止)
314/2021	甬江	测量作业(至2021年12月31日止)
316/2021	宁波港	测量作业(至2021年12月22日止)
317/2021	宁波港	疏浚作业(至2021年12月31日止)
318/2021	宁波港	疏浚作业(至2021年12月31日止)
319/2021	宁波港	疏浚作业(至2021年12月31日止)
321/2021	舟山群岛	测量作业(至2023年1月21日止)
322/2021	舟山群岛	测量作业(至2022年1月25日止)
323/2021	舟山群岛	测量作业(至2022年2月17日止)
324/2021	舟山群岛	测量作业(至2021年12月31日止)
326/2021	舟山群岛	测量作业(至2021年12月30日止)
327/2021	舟山群岛	测量作业(至2021年12月31日止)
373/2021	甬江	疏浚工程(至2021年12月31日止)
437/2021	杭州湾	海上作业(至2021年12月27日止)
439/2021	厦门岛东北侧	工程施工(至2022年2月28日止)
474/2021	长江口及附近	疏浚工程(至2021年12月31日止)
475/2021	宁波港	测量作业(至2021年12月31日止)
476/2021	宁波港	疏浚工程(至2021年12月31日止)
477/2021	舟山港	测量作业(至2021年12月31日止)
478/2021	舟山群岛	吹填工程(至2021年12月31日止)
479/2021	厦门岛东北侧	海上作业(至2022年5月31日止)
497/2021	杭州湾	海上作业(至2021年12月31日止)
498/2021	甬江口附近	测量作业(至2021年12月31日止)
524/2021	杭州湾	疏浚作业(至2021年12月31日止)
525/2021	宁波港	疏浚作业(至2021年12月31日止)
526/2021	宁波港	测量作业(至2021年12月31日止)
527/2021	宁波港	疏浚作业(至2021年12月31日止)
528/2021	宁波港	疏浚作业(至2021年12月31日止)
566/2021	长江口及附近	海上作业(至2021年12月31日止)
567/2021	杭州湾	测量作业(至2021年12月20日止)

568/2021	杭州湾	海上作业(至2022年2月28日止)
595/2021	长江口及附近	测量作业(至2021年12月31日止)
596/2021	长江口及附近	测量作业(至2021年12月31日止)
597/2021	杭州湾	电缆敷设(至2021年12月31日止)
598/2021	宁波港	测量作业(至2021年12月31日止)
599/2021	围头湾	海上作业(至2022年7月20日止)
615/2021	长江口及附近	海上作业(至2021年12月31日止)
616/2021	舟山群岛	探摸作业(至2021年12月31日止)
617/2021	甬江口附近	疏浚工程(至2021年12月31日止)
618/2021	宁波港	疏浚工程(至2021年12月31日止)
619/2021	舟山群岛	测量作业(至2021年12月31日止)
649/2021	宁波港	疏浚工程(至2021年12月31日止)
650/2021	宁波港	测量作业(至2022年3月31日止)
651/2021	宁波港	测量作业(至2021年12月31日止)
652/2021	舟山群岛	测量作业(至2021年12月31日止)
654/2021	厦门岛东北侧	海上作业(至2022年12月31日止)
699/2021	舟山群岛	码头工程(至2022年4月23日止)
700/2021	厦门岛附近	大桥工程(至2022年5月31日止)
741/2021	长江口及附近	海上作业(至2021年12月31日止)
742/2021	宁波港	疏浚工程(至2021年12月31日止)
745/2021	舟山群岛	测量作业(至2021年12月31日止)
788/2021	长江口及附近	测量作业(至2022年6月20日止)
789/2021	杭州湾	测量作业(至2021年12月31日止)
854/2021	崇明岛附近	工程施工(至2022年12月31日止)
855/2021	杭州湾	工程施工(至2021年12月30日止)
856/2021	舟山群岛	工程施工(至2022年5月31日止)
857/2021	舟山群岛	测量作业(至2021年12月31日止)
860/2021	平海湾附近	工程施工(至2021年12月29日止)
861/2021	厦门港	大桥工程(至2022年5月31日止)
905/2021	舟山群岛	疏浚工程(至2021年12月31日止)
906/2021	舟山群岛	大桥工程(至2021年12月9日止)
907/2021	宁波港	测量作业(至2021年12月31日止)
908/2021	舟山群岛	测量作业(至2022年6月1日止)
909/2021	舟山群岛	测量作业(至2022年6月1日止)
910/2021	大陈洋	工程施工(至2021年12月6日止)
911/2021	台州列岛	码头工程施工(至2021年12月9日止)
912/2021	厦门岛东北侧	工程施工(至2022年12月30日止)
946/2021	长江口及附近	海上作业(至2021年12月31日止)

947/2021	长江口及附近	海上作业(至2021年12月31日止)
948/2021	杭州湾	海上作业(至2021年12月31日止)
949/2021	舟山群岛	码头工程(至2022年5月31日止)
950/2021	宁波港	测量作业(至2021年12月31日止)
951/2021	宁波港	测量作业(至2021年12月31日止)
952/2021	宁波港	测量作业(至2022年6月14日止)
953/2021	象山港	疏浚作业(至2021年12月31日止)
955/2021	沙埕港	海上作业(至2021年12月31日止)
999/2021	舟山群岛	疏浚工程(至2022年7月1日止)
1000/2021	玉环岛附近	码头工程(至2022年6月30日止)
1002/2021	厦门湾及附近	海上作业(至2021年12月31日止)
1036/2021	杭州湾	海上作业(至2022年1月31日止)
1037/2021	宁波港	疏浚作业(至2021年12月31日止)
1038/2021	宁波港	测量作业(至2022年6月30日止)
1039/2021	舟山群岛	码头工程(至2021年12月31日止)
1040/2021	舟山群岛	疏浚作业(至2021年12月31日止)
1041/2021	舟山群岛	码头工程(至2021年12月15日止)
1042/2021	灵江	大桥工程(至2021年12月31日止)
1043/2021	灵江	大桥工程(至2021年12月31日止)
1044/2021	灵江	大桥工程(至2021年12月31日止)
1078/2021	东海大桥附近	工程施工(至2023年12月31日止)
1079/2021	舟山群岛	疏浚工程(至2021年12月31日止)
1080/2021	闽江口	码头工程(至2021年12月31日止)
1106/2021	长江口及附近	码头工程(至2022年6月30日止)
1107/2021	大洋山及附近	疏浚工程(至2021年12月31日止)
1108/2021	舟山群岛	码头工程(至2022年7月9日止)
1109/2021	台州湾	工程施工(至2022年1月14日止)
1110/2021	围头湾	泊位工程(至2022年5月31日止)
1154/2021	黄浦江	测量作业(至2021年12月31日止)
1155/2021	舟山群岛	疏浚工程(至2021年12月31日止)
1156/2021	闽江口	码头工程(至2021年12月31日止)
1157/2021	厦门港及附近	工程施工(至2022年2月16日止)
1197/2021	杭州湾	疏浚工程(至2021年12月31日止)
1198/2021	小洋山及附近	疏浚工程(至2021年12月31日止)
1199/2021	宁波港	清淤作业(至2021年12月31日止)
1200/2021	湄洲湾	泊位工程(至2022年12月31日止)
1235/2021	杭州湾	海上作业(至2022年2月22日止)
1236/2021	宁波港	工程施工(至2021年12月31日止)

1237/2021	台州湾	大桥工程(至2021年12月31日止)
1266/2021	宁波港	测量作业(至2021年12月31日止)
1267/2021	鳌江口及附近	疏浚工程(至2021年12月31日止)
1268/2021	湄洲湾	回填工程(至2022年4月30日止)
1300/2021	灰鳖洋	大桥工程(至2022年5月20日止)
1317/2021	杭州湾	海上作业(至2022年8月26日止)
1318/2021	杭州湾	海上作业(至2022年6月30日止)
1319/2021	温州港	大桥施工(至2022年7月31日止)
1320/2021	北关港	码头施工(至2022年9月30日止)
1321/2021	泉州湾	大桥工程(至2022年9月30日止)
1345/2021	舟山群岛	码头工程(至2023年2月28日止)
1364/2021	杭州湾	海上作业(至2022年6月30日止)
1365/2021	湄洲湾	海上作业(至2022年11月30日止)
1382/2021	杭州湾	海上作业(至2022年3月21日止)
1383/2021	湄洲湾	工程施工(至2022年5月31日止)
1384/2021	厦门港及附近	疏浚作业(至2022年7月31日止)
1398/2021	石浦港	码头工程(至2022年3月25日止)
1399/2021	大乌港	码头工程(至2022年3月30日止)
1400/2021	三沙湾	泊位工程(至2022年9月24日止)
1401/2021	湄洲湾	泊位工程(至2022年3月22日止)
1427/2021	杭州湾	海上作业(至2022年3月31日止)
1428/2021	隘顽湾及附近	工程施工(至2022年3月30日止)
1429/2021	厦门港	码头工程(至2022年6月30日止)
1521/2021	长江口及附近	工程施工(至2022年4月20日止)
1522/2021	台州湾	码头工程(至2022年5月1日止)
1523/2021	小门岛附近	码头工程(至2023年1月30日止)

#### (4)南海、北部湾

419/2003	广州港	锚地暂停使用(南河道5号)
210/2004	珠江口	存在沉船(内伶仃岛西北处)
204/2005	湛江港	存在沉船(木质渔船)
416/2006	大星山角附近	存在沉船(渔船)
737/2009	珠江口	设置锚地(珠江口临1、2、3号锚地)
852/2009	珠江口	设置临时灯浮标(临1~5)
243/2011	珠海港西南方	设置灯浮标(1、2号)
786/2011	湛江港	设置AIS虚拟航标
843/2011	外罗门水道附近	设置沉船示位标
228/2012	潮州港	灯浮标移位(大唐电厂12号灯浮)

352/2012	珠江口	灯浮标暂停发光(利成号沉船灯浮)
1171/2012	深圳港	灯浮标移位(大铲水道D3号灯浮)
1724/2012	珠江口	设置灯浮标(临5~16号)
219/2013	洋浦港	灯桩暂停使用(海南洋浦炼化成品油码头防波堤灯桩-F1)
269/2013	珠江	AIS暂停使用(二号横越区4号灯浮)
494/2013	遮浪角附近	灯塔变更(遮浪岩灯塔)
1104/2013	珠江口	撤除灯浮标(2号)
1217/2013	防城港	引导灯桩暂停使用(三牙引导灯桩前、后)
1315/2013	北海新港	灯桩暂停使用(北海新港引导灯桩前、后)
1435/2013	珠江口	灯桩暂停使用(大铲水道6号水中灯桩)
1487/2013	靖海湾及附近	设置安全作业区
1489/2013	澳角锚地西南方	设置安全作业区
37/2014	海门湾附近	灯桩暂停使用(华能海门电厂1、2、3号)
39/2014	湛江港	灯浮标暂停使用(湛江港2号灯浮)
655/2014	珠江口	撤除灯浮标(港珠澳大桥G9-1、G11-1灯浮)
1132/2014	铁山港	设置安全作业区(临)
1168/2014	珠江口	灯浮标移位(港珠澳大桥伶仃临时航道LS1号灯浮)
1228/2014	广州港	设置AIS虚拟航标(临)
129/2015	珠海港	撤除灯浮标(九洲港临时1、2号)
130/2015	珠海港	灯浮标移位(九洲港12号灯浮标)
596/2015	珠江口	灯桩暂停使用(大铲水道5号)
597/2015	珠江口	设置灯浮标(监测1)
787/2015	防城港	灯桩暂停使用(马鞍头引导灯桩前、后)
1053/2015	硇洲岛西侧	设置灯浮标(施工标1、2号)
1174/2015	铁山港	灯浮标变更(铁山港1、3、5、7、9、11、13号)
506/2016	茂名	设置灯浮标(临1~4号)
526/2016	茂名	设置灯浮标(临1~4、9~12号)
527/2016	茂名	设置灯浮标(临1~4号)
598/2016	珠江口	灯浮标暂停使用(沙仔沥水道1号)
666/2016	珠江口	设置灯浮标(6-1、6-2、6-3号)
698/2016	珠江口	设置灯浮标(7、7-1、7-2、8、8-1、9、9-1、9-2号)
730/2016	广州南沙区	设置灯浮标(L1~L4号)
909/2016	珠江口	设置灯浮标(G6-4号、G13-4号)
1093/2016	珠江口	灯浮标变更(港珠澳大桥岛隧工程1、4号水文监测灯浮标)
1094/2016	珠江口	设置灯浮标(龙横1、2号,Z1、Z2、Z3、Z4号)
1139/2016	珠江口	灯桩暂停使用(大铲水道20号)
1140/2016	珠江口	灯桩暂停使用(大铲水道24号)
1184/2016	大亚湾	灯浮标变更(东联14号)

1185/2016	大亚湾	设置灯浮标(临1、2号)
1200/2016	广州港	设置灯浮标(L5~L12号)
1201/2016	水东港区	设置灯桩(临5~8号)
1287/2016	珠江口	灯桩变更(24号)
18/2017	广州港	设置灯浮标(3号、5号)
394/2017	北津港附近	灯浮标暂停使用(北津港拦门斗灯桩)
395/2017	北津港	设置灯浮标(临时助航标)
396/2017	湛江港	设置灯浮标(临1号灯浮标)
557/2017	茂名港及附近	设置灯浮标(临1~3号)
1444/2018	珠江口	大桥工程(至2022年4月26日止)
453/2019	珠江口	大桥工程(至2023年3月19日止)
1217/2019	珠江	锚地临时关闭(临)
1244/2019	红海湾	工程施工(至2022年3月31日止)
1245/2019	红海湾	工程施工(至2022年3月31日止)
52/2020	湛江港	采砂作业(至2021年12月6日止)
68/2020	湛江港及附近	海上作业(至2021年12月6日止)
69/2020	湛江港及附近	海上作业(至2021年12月6日止)
619/2020	珠江口	海上作业(至2022年9月26日止)
682/2020	海陵岛西南侧	海上作业(至2021年12月31日止)
776/2020	阳江港附近	海上作业(至2022年3月6日止)
777/2020	河北港南方	海上作业(至2021年12月31日止)
837/2020	海陵岛东侧	电缆铺设(至2021年12月31日止)
839/2020	湛江港	海上作业(至2022年6月1日止)
876/2020	阳江港	疏浚施工(至2022年5月15日止)
898/2020	铁山港	泊位工程(至2021年12月31日止)
987/2020	碣石湾东南侧	工程施工(至2021年12月31日止)
989/2020	阳江港	工程施工(至2022年3月6日止)
990/2020	阳江港	疏浚工程(至2022年5月15日止)
991/2020	博贺港东侧	工程施工(至2022年6月30日止)
1057/2020	南鹏岛附近	海上作业(至2021年12月31日止)
1058/2020	博贺新港区及附近	海上作业(至2021年12月31日止)
1094/2020	雷州半岛东侧	工程施工(至2021年12月31日止)
1123/2020	河北港南侧	海上作业(至2021年12月31日止)
1124/2020	南鹏岛南侧	海上作业(至2021年12月31日止)
1148/2020	海陵岛附近	安装作业(至2021年12月31日止)
1150/2020	阳江港	工程施工(至2022年3月6日止)
1152/2020	铁山港	工程施工(至2021年12月31日止)
1189/2020	海南岛	海上作业(至2021年12月31日止)



1216/2020	雷州半岛东侧	海上作业(至2021年12月31日止)
1271/2020	珠江口	工程施工(至2022年3月31日止)
1394/2020	钦州港	泊位工程(至2022年1月31日止)
1446/2020	钦州港	泊位工程(至2022年9月20日止)
1470/2020	沙扒东南侧	海上作业(至2021年12月31日止)
1471/2020	沙扒东南侧	海上作业(至2021年12月31日止)
1472/2020	沙扒东南侧	海上作业(至2022年6月30日止)
1473/2020	沙扒东南侧	海上作业(至2021年12月31日止)
1475/2020	沙扒东南侧	海上作业(至2021年12月30日止)
1476/2020	沙扒东南侧	海上作业(至2021年12月31日止)
1565/2020	海陵岛附近	海上作业(至2021年12月31日止)
1567/2020	雷州半岛东侧	工程施工(至2021年12月31日止)
1568/2020	雷州半岛东侧	工程施工(至2022年6月30日止)
1569/2020	铁山港	泊位工程(至2022年2月1日止)
54/2021	揭阳港	工程施工(至2021年12月14日止)
93/2021	达濠岛北侧	海上作业(至2021年12月23日止)
95/2021	红海湾	疏浚施工(至2021年12月31日止)
131/2021	神泉港附近	海上作业(至2021年12月31日止)
132/2021	甲子角东南方	海上作业(至2021年12月15日止)
133/2021	钦州港及附近	大桥工程(至2023年12月29日止)
134/2021	三亚港及附近	锚泊工程(至2021年12月31日止)
171/2021	珠江口	工程施工(至2021年12月18日止)
172/2021	珠江	疏浚作业(至2021年12月31日止)
174/2021	东澳岛东北侧	防波堤工程(至2022年3月12日止)
178/2021	钦州港	疏浚施工(至2022年1月31日止)
209/2021	石碑山角附近	码头工程(至2021年12月31日止)
244/2021	石碑山角附近	海上作业(至2021年12月31日止)
246/2021	珠江口	疏浚工程(至2021年12月31日止)
280/2021	珠江口	过驳作业(至2021年12月31日止)
281/2021	珠江口	吹填工程(至2021年12月31日止)
282/2021	海陵岛附近	大桥工程(至2022年9月1日止)
331/2021	珠江口	疏浚作业(至2021年12月31日止)
332/2021	珠江口	疏浚作业(至2021年12月31日止)
333/2021	阳江港附近	工程施工(至2021年12月31日止)
334/2021	阳江港附近	泊位工程(至2022年2月7日止)
336/2021	钦州港	海上作业(至2022年2月28日止)
337/2021	防城港	码头工程(至2022年10月31日止)
375/2021	东海岛附近	码头工程(至2021年12月9日止)

405/2021	珠江口	疏浚工程(至2021年12月31日止)
442/2021	阳江港	泊位工程(至2022年2月7日止)
444/2021	博贺新港区	航道工程(至2024年1月14日止)
480/2021	珠江口	疏浚工程(至2021年12月31日止)
482/2021	湛江港	海上作业(至2022年3月9日止)
500/2021	万山群岛	工程施工(至2021年12月31日止)
501/2021	珠江口	工程施工(至2021年12月31日止)
502/2021	珠江口	工程施工(至2021年12月31日止)
503/2021	崖门水道	工程施工(至2024年4月6日止)
504/2021	湛江港	航道工程(至2021年12月31日止)
532/2021	石碑山角及附近	工程施工(至2022年3月31日止)
534/2021	石碑山角南方	海上作业(至2022年3月25日止)
535/2021	石碑山角南方	海上作业(至2022年3月25日止)
570/2021	大亚湾东南侧	工程施工(至2021年12月31日止)
571/2021	汕头港	疏浚工程(至2022年12月31日止)
572/2021	防城港	航道工程(至2021年12月31日止)
600/2021	阳江港	疏浚施工(至2022年9月30日止)
601/2021	外罗门水道附近	海上作业(至2022年4月9日止)
621/2021	钦州港	疏浚工程(至2022年4月15日止)
622/2021	钦州港	泊位工程(至2022年10月11日止)
656/2021	珠江口	海上作业(至2021年12月31日止)
657/2021	崖门水道附近	海上作业(至2024年4月13日止)
658/2021	铁山港附近	海上作业(至2022年4月30日止)
660/2021	钦州港	大桥施工(至2024年3月9日止)
661/2021	防城港	海上作业(至2023年1月10日止)
662/2021	海南岛	大桥施工(至2021年12月30日止)
701/2021	红海湾及附近	电缆敷设(至2021年12月31日止)
704/2021	钦州港	泊位工程(至2022年6月30日止)
746/2021	南澳岛西侧	海上作业(至2022年5月13日止)
747/2021	海门湾及附近	码头工程(至2022年5月13日止)
748/2021	珠江口	海上作业(至2022年6月30日止)
790/2021	大亚湾	电缆敷设(至2022年5月19日止)
862/2021	海陵岛附近	工程施工(至2021年12月31日止)
863/2021	海陵岛南侧	工程施工(至2021年12月30日止)
864/2021	沙扒附近	工程施工(至2021年12月31日止)
865/2021	防城港	泊位工程(至2022年1月15日止)
866/2021	海南岛	平台锚泊(至2021年12月31日止)
913/2021	珠江口	海上作业(至2021年12月25日止)

915/2021	南鹏列岛附近	南鹏列岛附近(至2021年12月31日止)
916/2021	沙扒附近	工程施工(至2022年9月10日止)
917/2021	博贺新港区	泊位工程(至2022年4月30日止)
918/2021	博贺新港区	航道工程(至2022年12月27日止)
919/2021	湛江港附近	海缆敷设(至2021年12月31日止)
920/2021	雷州半岛东侧	海上作业(至2022年6月30日止)
958/2021	广澳湾	码头工程(至2022年6月15日止)
961/2021	海南岛	海上作业(至2022年1月17日止)
1003/2021	红海湾	海上作业(至2021年12月31日止)
1046/2021	碣石湾附近	海上作业(至2021年12月31日止)
1047/2021	珠江口	码头工程(至2022年6月28日止)
1048/2021	珠江口	疏浚作业(至2021年12月7日止)
1049/2021	钦州港附近	海上作业(至2021年12月31日止)
1050/2021	钦州港附近	海上作业(至2021年12月31日止)
1051/2021	钦州港附近	海上作业(至2021年12月31日止)
1081/2021	珠江口	疏浚工程(至2021年12月8日止)
1082/2021	雷州半岛东侧	电缆敷设(至2022年7月10日止)
1111/2021	大星山及附近	海上作业(至2021年12月31日止)
1112/2021	珠江口	海上作业(至2023年10月31日止)
1113/2021	珠江口	围堰施工(至2022年2月15日止)
1114/2021	珠江口	航道工程(至2021年12月31日止)
1115/2021	防城港	泊位工程(至2022年4月30日止)
1116/2021	防城港	泊位工程(至2022年10月31日止)
1158/2021	汕头港	大桥施工(至2022年3月1日止)
1159/2021	神泉港	防波堤工程(至2022年4月19日止)
1160/2021	神泉港	管道工程(至2022年4月19日止)
1201/2021	碣石湾	工程施工(至2022年1月31日止)
1202/2021	海陵岛及附近	海上作业(至2022年9月30日止)
1203/2021	博贺新港区及附近	海缆敷设(至2022年2月28日止)
1204/2021	博贺新港区及附近	海上作业(至2022年6月30日止)
1238/2021	碣石湾附近	工程施工(至2021年12月31日止)
1239/2021	珠江口	电缆敷设(至2021年12月31日止)
1240/2021	博贺港	工程施工(至2022年3月31日止)
1241/2021	防城港	航道工程(至2022年8月6日止)
1269/2021	珠江口	工程施工(至2023年12月31日止)
1270/2021	阳西电厂航道附近	海上作业(至2022年12月21日止)
1271/2021	河北港南侧	海上作业(至2021年12月31日止)
1272/2021	沙扒东南侧	海上作业(至2021年12月31日止)

1301/2021	海陵岛及附近	海上作业(至2022年7月31日止)
1302/2021	东兴港	疏浚工程(至2022年8月9日止)
1322/2021	铁山港	海上作业(至2022年4月30日止)
1346/2021	雷州半岛西侧	钻井作业(至2022年1月30日止)
1385/2021	汕头港	地质勘探(至2022年6月19日止)
1386/2021	长沙港	大桥工程(至2024年9月17日止)
1387/2021	红海湾	钻探作业(至2022年6月30日止)
1402/2021	海南岛	大桥工程(至2022年4月30日止)
1403/2021	海南岛	大桥工程(至2022年4月30日止)
1430/2021	汕头港及附近	工程施工(至2022年3月31日止)
1431/2021	海陵岛及附近	海上作业(至2022年9月9日止)
1432/2021	沙扒东南侧	海上作业(至2022年6月30日止)
1433/2021	沙扒东南侧	海上作业(至2022年9月30日止)
1434/2021	铁山港	海上作业(至2023年1月2日止)
1465/2021	榕江	大桥工程(至2022年4月30日止)
1466/2021	珠江口	码头施工(至2022年4月30日止)
1467/2021	防城港	泊位工程(至2023年1月1日止)
1494/2021	防城港	泊位工程(至2023年1月1日止)
1495/2021	海南岛	拆除工程(至2022年5月31日止)
1496/2021	海南岛	拆除工程(至2022年5月31日止)
1497/2021	海南岛	拆除工程(至2022年5月31日止)
1524/2021	雷州半岛附近	钻井作业(至2022年3月20日止)
1525/2021	钦州港	大桥工程(至2023年4月30日止)
1526/2021	防城港	泊位工程(至2023年5月5日止)

## 航标表改正 (2021年48期)

### 东海海区航标表 CNP82/2020~2021

编号 No.	名称 Name	位置 Position	灯质 Characteristic	灯高 Height	射程 Range	构造 Structure	附记 Remarks
6410419.02	罗9堤2灯桩 Luo 9 Di No.2	25-11.17N 119-00.76E	闪(2)白6秒	8.8	3	红白相间横条 纹金属结构柱 形立标;1.2	
6410659.02	外走马埭东2灯浮 Waizoumadai E No.2	25-03.36N 118-55.98E	闪红4秒			红色标柱形,顶 标为红色圆柱 形	左侧标
6410659.04	外走马埭东4灯浮 Waizoumadai E No.4	25-03.05N 118-55.74E	莫(O)黄12秒			黄色标柱形,顶 标为黄色“X” 形	海上作业区专 用标
6410670.061	湄洲湾406A灯浮 Meizhou Bay No.406A	25-03.58N 118-56.33E	闪(2)红6秒			红色标柱形,顶 标为红色圆柱 形	左侧标
6410670.08 (3061.158)	湄洲湾408灯浮 Meizhou Bay No.408	...	闪(2+1)红6秒			红绿红横条纹 标柱形,顶标为 红色圆柱形	推荐航道左侧 标
6411379.01	泉测1灯浮 Quance No.1	删除					
6411379.02	泉测2灯浮 Quance No.2	删除					
6611770.22 (3220.63)	古雷港22灯浮 Guleigang No.22	23-46.56N 117-34.58E	...			...	...
6611905.01	古北1灯浮 Gubei No.1	23-47.18N 117-34.49E	莫(O)黄12秒			黄色标柱形,顶 标为黄色“X” 形	海上作业区专 用标
6611905.02	古北2灯浮 Gubei No.2	23-46.94N 117-34.49E	莫(O)黄15秒			黄色标柱形,顶 标为黄色“X” 形	海上作业区专 用标
6611905.03	古北3灯浮 Gubei No.3	23-46.55N 117-34.81E	莫(O)黄12秒			黄色标柱形,顶 标为黄色“X” 形	海上作业区专 用标
6611905.04	古北4灯浮 Gubei No.4	23-46.65N 117-35.11E	莫(O)黄15秒			黄色标柱形,顶 标为黄色“X” 形	海上作业区专 用标



南海海区航标表 CNP83/2020~2021

编号 No.	名称 Name	位置 Position	灯质 Characteristic	灯高 Height	射程 Range	构造 Structure	附记 Remarks
7710151 (4669.025)	西侧灯桩 W Side	删除					
7710153 (4669.026)	东侧灯桩 E Side	删除					
H112271	ESC灯浮 ESC	22-20.49N 113-55.92E	闪(5)黄20秒			黄色标柱形,顶 标为黄色“X” 形	





# 海区情况报告表

报告者单位及姓名 .....

通信地址及联系电话 .....

报告题目 .....

地理区域 .....

位置或范围(概位请注明) .....

.....

关系图号及图名 .....

内容详述:

建议和要求 .....

.....

.....

报告者签名:

单位盖章:

年 月 日

# 《海区情况报告表》使用说明

## 1.报告内容

(1)暗礁、浅滩、沉船等碍航物的发现及其位置、范围、深度等变化情况。

(2)漂浮物体(如浮标、系船浮筒、大面积渔栅、未沉遇难船舶等)、异常磁区、变色海水、浪花等的发现和变化情况。

(3)各类航行设施的增设和变化情况。

(4)与船舶航行、系泊有关的港湾设施(如阻浪堤、海底电缆、架空电缆、码头、系船浮筒等)的设置和变动情况。

(5)航道、锚地界线和航线等变动情况。

(6)图上内容与实际不符等情况。

## 2.填写要求

(1)测定的位置或范围应注明所使用的测量仪器、测量方法和测量时间,并注明点位坐标的坐标系统(1954北京坐标系、WGS-84坐标系)。

(2)所报的位置,如果采用方位距离表示,应注明起算点的位置;如果是从海图上量取的,应注明所用图的图号(或图名)、版次和出版机关。

(3)测定的障碍物、浅水深等应注明所使用的测量工具、测量方法和测量时间,并注明深度的起算面、是否经潮汐改算。

(4)航标的高程应注明其起算面,灯高应注明是灯顶高度还是灯光中心高度。

(5)报告表应有报告者签名并加盖单位印章。

## 3.备注

(1)报告者提供的资料经核实并在《改正通告》中刊登后,我们将对报告者给予一定的奖励。

(2)报告请寄:上海市杨浦区共青路82弄7号 东海航海保障中心上海海图中心。

# 欢迎使用

## 中国海事电子航行图手机智能助航软件



交通运输部东海航海保障中心  
浙江易航海信息技术有限公司

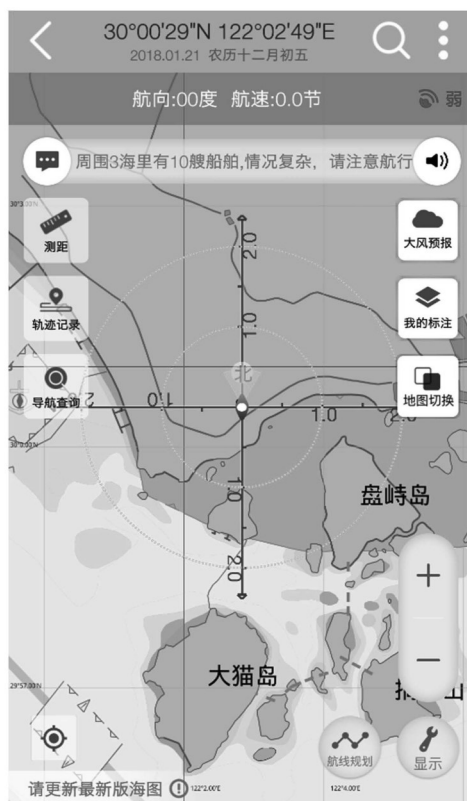

“海e行智慧版”是由交通运输部东海航海保障中心联合浙江易航海信息技术有限公司开发的一款整合海洋资讯查询功能,提供江海船舶智能导航服务的基于“互联网+”的平台型海洋大数据软件。为小型船舶与个人用户提供官方海图下载、航线规划、语音导航、海区气象查询、通航信息接收等功能服务。



**android 版:** 打开豌豆荚网页版  
(<http://www.wandoujia.com/>)  
搜索“海e行智慧版”,即可免费安装。



**iOS 版:** 打开苹果应用商店 APP Store, 搜索“海e行智慧版”,即可免费安装。



扫描上方二维码一键下载

客服: 交通运输部东海航海保障中心上海海图中心

电话: 021-65806382、65806383

传真: 021-65806382

邮箱: [enc@shchart.cn](mailto:enc@shchart.cn)

为了使中华人民共和国海事局出版的中国沿海港口航道图能够根据海区航行要素的变化得到及时、准确的补充和改正,保持中国沿海港口航道图航行要素的现势性,以保障船舶航行安全,请各有关部门和用图单位配合做好《改正通告》信息资料的收集工作,及时向我局提供与航行有关的海区变化信息以及使用中国沿海港口航道图时发现的图上内容与实际不符的情况。沿海各海事局发布的航行通告、航行警告、航标动态等信息应按所在海区分别及时抄送北海、东海、南海航海保障中心海事测绘处。

各有关部门和用图单位订阅《改正通告》请与东海航海保障中心上海海图中心或北海、东海、南海航海保障中心海事测绘处联系,也可直接从下列网站下载。

#### 北海航海保障中心海事测绘处

地 址: 天津市滨海新区中心商务区汇津街62号  
E-mail: hcdd@tjmsa.gov.cn                      电 话: 022-58873986  
传 真: 022-58873988                              邮 编: 300450

#### 东海航海保障中心上海海图中心

地 址: 上海市杨浦区共青路82弄7号  
E-mail: gztg@shchart.cn                      电 话: 021-65806556  
传 真: 021-65697997                              邮 编: 200090

#### 南海航海保障中心海事测绘处

地 址: 广州市海珠区滨江西路40号  
E-mail: chc\_nhh@gdmsa.gov.cn                      电 话: 020-89320335  
传 真: 020-89320336                              邮 编: 510235

#### 中国海事航海图书资料发行网站

网 址: [www.chart.msa.gov.cn](http://www.chart.msa.gov.cn)

#### 中国海事航海图书资料发行服务

纸质航海图书资料	电子海图
E-mail: <a href="mailto:chart@shchart.cn">chart@shchart.cn</a>	E-mail: <a href="mailto:enc@shchart.cn">enc@shchart.cn</a>
电 话: 021-65806386	电 话: 021-65806382

统一书号:15114·3956

定 价:8.00元