



中华人民共和国海事局

中国沿海港口航道图

改正通告

第48期(总第946期)

项数(1269-1288)

2019年11月25日



人民交通出版社股份有限公司
China Communications Press Co., Ltd.

书 名: 中国沿海港口航道图改正通告(2019年第48期)
著 作 者: 中华人民共和国海事局
责任编辑: 杨 川
出版发行: 人民交通出版社股份有限公司
地 址: (100011) 北京市朝阳区安定门外外馆斜街3号
销售电话: (021)33811505
经 销: 东海航海保障中心上海海图中心
印 刷: 交通运输部东海航海保障中心上海海图中心
开 本: 880×1230 1/16
印 张: 2.25
字 数: 46千
版 次: 2019年11月第1版
印 次: 2019年11月第1次印刷
书 号: 15114·3284
定 价: 8.00元

(有印刷、装订质量问题的图书由上海海图中心负责调换)

说 明

一、本通告刊登的中国沿海海区航行要素变化信息以及海上施工作业信息,主要用以改正中华人民共和国海事局出版的中国沿海港口航道图,并为广大航海用户提供有关航行安全的服务信息。

二、本通告所刊登的信息,主要来源于海事管理部门发布的航行通告、航行警告、航标动态以及海事测绘成果,航运、航道、海洋、港务、渔政等部门正式发布或提供的相关信息作为其补充来源。

三、本通告所刊登的信息内容包括航行公告、改正通告、临时通告三类:

(一)航行公告的信息内容包括航行规章、航法的实施、废除、变更信息,航海图书的出版、改版、作废信息以及海事管理部门发布的有关通航安全的通告类信息,其不涉及沿海港口航道图的改正,主要为航海用户提供航海信息服务。

(二)改正通告的信息内容用以改正其所列关系图幅的图上航行要素,关系图幅的图号后小括号内的数字表示该图只改正本项内容中的某几个小项,图号后中括号内的数字表示涉及该图前一次改正的通告的年份和项号。

(三)临时通告的信息内容包括航行要素的临时性设置、撤销、变更、划定等信息和海上施工作业信息,其一般不改正所涉及的沿海港口航道图,列出关系图幅的图号,主要为航海用户获取相关航行安全信息提供方便。

四、本通告所标注的位置坐标采用2000国家大地坐标系,其航海用途等同于WGS-84世界大地坐标系;深度基准采用理论最低潮面;高程采用1985国家高程基准;方位采用真方位,其中航标导航线和光弧的方位系指海上视航标的真方位;灯塔和灯桩的灯光中心高度以平均大潮高潮面为基准。

五、本通告所使用的图式符号参照《中国海图图式GB 12319—1998》绘制。

六、本通告所使用的计量单位为国际标准计量单位,并用符号和英文字母代替汉字:度($^{\circ}$)、分(')、秒(")、海里(M)、千米(km)、米(m)。

目 录

索 引	1
改正通告	4
临时通告	7
本月失效的临时通告清单	11
有效临时通告索引	13
航标表改正	29
海区情况报告表	31
《海区情况报告表》使用说明	32

索 引

1.地理区域索引

渤海	秦皇岛港东南方	(1269)
	天津港	(1283)
	莱州港	(1270)
	桑岛西北方	(1271)
	大黑山岛西北方	(1272)
黄海	烟台港	(1273)
	连云港港及附近	(1284)
东海	长江口及附近	(1274)
	舟山群岛	(1275)、(1276)
	三门湾及附近	(1277)
	台州港	(1285)
	乐清湾	(1278)
	甌飞滩	(1286)
	东洛列岛东北方	(1279)
台湾海峡	兴化湾	(1287)
	镇海角东南方	(1280)
南海	阳江港	(1288)
	茂名港及附近	(1281)
	更正	(1282)

2.关系图幅索引

图 号	改正通告项号	临时通告项号
21001	1269	
23123		1283
33001	1270	
34001	1270、1271、1272、1273	
34112	1270	
34165	1273	
1302	1270、1271、1272、1273	
1303	1269	
1304	1270、1271、1272、1273	
1305	1271	
41101		1284
44001	1274	
52001	1274、1275	
52137	1276	
52171	1275	
52172	1274	
52174	1276	
53001	1276	
54001	1277	
54002	1278	
54231		1285
54232		1285
55001		1286
55221	1278	
55251	1278	
62001	1279	
62002		1287
62261	1279	
62431	1279	
62561	1279	
62661		1287
63001		1287
65132	1280	
65171	1280	
66001	1280	
2308	1274、1275	

改正通告





1269.渤海 秦皇岛港东南方——沉船变更

加绘  (2019) 39°34'28".0N、119°51'12".2E
图号 21001〔2019-1219〕 1303〔2019-1248〕
资料来源 天津海事测绘中心



1270.渤海 莱州港——沉船及浅水深不存在

删除  (1)37°34'34".5N、119°48'16".4E
4_s 及等深线 (2)37°24'22".1N、119°52'27".3E
4_s 及等深线 (3)同上述(2)
图号 33001(1,2)〔2019-1000〕 34001(2)〔2019-1224〕 34112(1,2)〔2019-149〕
1302(2)〔2019-1224〕 1304(1,3)〔2019-1224〕
资料来源 天津海事测绘中心

1271.渤海 桑岛西北方——沉船、障碍物及浅水深变更

删除  (1986) (1)37°49'05".3N、120°19'57".2E
4₂ (2)37°48'38".1N、120°23'40".4E
6₂ (3)37°48'03".6N、120°23'00".8E
加绘  (4)37°47'48".8N、120°18'52".8E
 (5)37°48'17".9N、120°19'49".1E
 (6)37°49'50".2N、120°19'55".2E
4 (7)37°48'31".1N、120°23'35".4E
6₁ (8)37°48'03".2N、120°22'58".9E
图号 34001〔2019-1270〕 1302(1,3;4~6,8)〔2019-1270〕
1304(1,3;4~6,8)〔2019-1270〕 1305(1,3;4~6,8)〔2019-1153〕
资料来源 天津海事测绘中心

1272.渤海 大黑山岛西北方——障碍物变更

删除  (1)38°02'58".9N、120°29'37".8E
加绘  (2)同上述(1)
图号 34001〔2019-1271〕 1302〔2019-1271〕 1304〔2019-1271〕
资料来源 天津海事测绘中心

1273.黄海 烟台港 西港区北方——沉船及障碍物变更

删除  (1)37°53'43".3N、121°03'47".3E

加绘 (2)37°53'43".0N、121°03'47".3E
图号 34001〔2019-1272〕 34165〔2019-749〕 1302〔2019-1272〕 1304〔2019-1272〕
资料来源 天津海事测绘中心

1274.东海 长江口及附近——存在沉船

加绘 据报(2019) 30°51'31".9N、122°16'16".9E
图号 44001〔2019-1192〕 52001〔2019-1250〕 52172〔2019-1249〕 2308〔2019-1258〕
资料来源 沪航警(2019)0876号

1275.东海 舟山群岛 嵎山南方——存在沉船

加绘 据报(2019) 30°37'04".2N、122°50'49".2E
图号 52001〔2019-1274〕 52171〔2019-1165〕 2308〔2019-1274〕
资料来源 浙航警(2019)0983号

1276.东海 舟山群岛 峙头洋——浅水深变更

删除 (1)29°52'36".0N、122°12'26".1E
加绘 (2)29°52'36".1N、122°12'26".0E
图号 52137〔2019-1007〕 52174〔2019-1258〕 53001〔2019-1258〕
资料来源 航海通告2019-(32)-1058

1277.东海 三门湾及附近——存在障碍物

加绘 据报 28°54'06".0N、121°56'06".0E
图号 54001〔2019-1259〕 2309〔2019-1258〕
资料来源 浙航警(2019)0985号

1278.东海 乐清湾——存在障碍物

加绘 据报 28°06'59".4N、121°06'25".1E
图号 54002〔2019-1179〕 55221〔2019-903〕 55251〔2019-1172〕 2309〔2019-1277〕
资料来源 浙航警(2019)0967号

1279.东海 东洛列岛东北方——撤除航标

删除 V-AIS (1)25°47'20".9N、119°43'37".0E
 (沉1) 互明暗蓝黄3s (2)25°47'14".8N、119°43'35".2E
图号 62001〔2019-1052〕 62261〔2019-1173〕 62431〔2019-243〕 62561〔2019-614〕
2311(2)〔2019-1174〕
助航标志表 CNP82/2018~2019〔6211239〕〔6211239.01〕

资料来源 东标动态字(2019)014号

1280.台湾海峡 镇海角东南方——存在沉船

加绘  (2019) 24°13'50".6N、118°17'50".8E

图号 65132〔2019-1176〕 65171〔2019-1176〕 66001〔2019-1176〕 2312〔2019-941〕

资料来源 闽海事漳航(2019)017号

1281.南海 茂名港及附近——沉船及浅水深变更

删除 5_8 (1)21°27'47".4N、111°23'53".8E

 据报(2017) (2)21°03'18".0N、111°15'30".0E

加绘  (3)21°27'47".3N、111°23'53".6E

图号 87001〔2019-1201〕 87101(1;3)〔2019-830〕 3315(2)〔2019-1225〕

资料来源 广州海事测绘中心

1282.更正

2019年41期1115项改正通告更正如下:

更正 由:  (29)23°03'18".5N、116°35'10".4E

至:  (29)23°03'18".5N、116°35'10".4E

图号 81001〔2019-1195〕 81201〔2019-1195〕 81301〔2019-1115〕 3313〔2019-1195〕

临时通告

1283.渤海 天津港——工程施工(临)

时间 2019年10月19日—2020年1月15日,7:00~11:30,14:00~18:30

范围 连接: (1)38°59'33".0N、117°40'03".0E
(2)38°59'32".4N、117°40'13".8E
(3)38°59'28".2N、117°40'13".2E
(4)38°59'28".8N、117°40'02".4E
(5)同上述(1)

图号 23123

资料来源 津航通(2019)080号

1284.黄海 连云港港及附近——防波堤工程(临)

时间 2019年5月17日—2020年3月1日

范围 两侧各200m,连接: (1)34°45'53".5N、119°19'36".0E
(2)34°46'58".4N、119°19'32".0E
(3)34°48'10".9N、119°19'05".7E

注: 守听VHF16、69频道。

图号 41101

资料来源 云航通(2019)050、056号

1285.东海 台州港——码头工程(临)

时间 2018年4月11日—2020年4月17日,昼夜

范围 连接: (1)28°41'45".3N、121°44'28".0E
(2)28°41'13".9N、121°45'07".4E
(3)28°41'03".6N、121°44'55".0E
(4)28°41'32".5N、121°44'17".1E
(5)同上述(1)

注: 守听VHF16、10频道。

图号 54231 54232

资料来源 台海航(2018)027、077、台航通(2019)026、064号

1286.东海 瓯飞滩——围垦作业(临)

时间 2014年1月2日—2020年8月10日

范围 连接: (1)27°46'46"N、120°48'07"E
(2)27°45'44"N、120°49'56"E

- (3)27°47'51"N、120°51'28"E
- (4)27°58'54"N、120°49'37"E
- (5)同上述(1)

注： 守听VHF16频道。

图号 55001

资料来源 温海航(2013)074、(2018)054、(2019)039号

1287.台湾海峡 兴化湾——工程施工(临)

时间 2018年10月8日—2020年4月24日,24小时

范围 连接:

- (1)25°11'03".4N、119°23'53".2E
- (2)25°10'12".6N、119°24'35".7E
- (3)25°08'37".0N、119°25'16".5E
- (4)25°06'23".1N、119°25'22".1E
- (5)25°06'23".1N、119°24'21".5E
- (6)25°09'19".0N、119°21'09".4E
- (7)25°10'28".4N、119°22'50".7E
- (8)同上述(1)

注： 守听VHF16及12频道。

图号 62002 62661 63001

资料来源 闽海事莆航(2018)024、(2019)018号

1288.南海 阳江港——电缆敷设(临)

时间 2019年8月1日—2020年5月31日

范围 连接:

- (1)21°30'52".3N、111°39'20".2E
- (2)21°27'45".0N、111°38'13".0E
- (3)21°26'57".5N、111°38'13".2E
- (4)21°26'02".8N、111°34'58".1E
- (5)21°22'58".6N、111°31'52".1E
- (6)21°16'58".1N、111°31'52".4E
- (7)21°16'44".0N、111°31'23".2E

图号 86101 86302 87001

资料来源 阳海航(2019)014号

本月失效的临时通告清单

(1)渤海

1615/2018	秦皇岛港	清淤工程(至2019年11月19日止)
797/2019	黄骅港	疏浚工程(至2019年11月18日止)
914/2019	唐山港	测量作业(至2019年11月30日止)
919/2019	东营港	管道作业(至2019年11月30日止)
944/2019	锦州港	工程施工(至2019年11月30日止)
1041/2019	莱州湾	工程施工(至2019年11月20日止)
1061/2019	渤海北部	工程施工(至2019年11月30日止)
1098/2019	黄骅港	探井作业(至2019年11月8日止)
1099/2019	黄骅港	探井作业(至2019年11月8日止)
1100/2019	黄骅港	探井作业(至2019年11月8日止)
1117/2019	滦河口	探井作业(至2019年11月11日止)
1118/2019	唐山港	探井作业(至2019年11月20日止)

(2)黄海

1084/2012	废黄河口	撤除灯桩(翻身河口右灯桩)
214/2013	射阳港	灯浮标移位(射阳港T7号灯浮)
462/2015	大丰港	灯浮标漂移(大丰港12号)
1050/2015	江苏沿海	测风塔倒塌(射阳北区H2号)
968/2017	射阳河口	灯桩暂停使用(射阳港南3号)
890/2018	烟台港	防波堤工程(至2019年11月30日止)
1557/2018	大丰港及附近	工程施工(至2019年11月30日止)
1584/2018	大连港	工程施工(至2019年11月30日止)
23/2019	毛竹沙附近	工程施工(至2019年11月30日止)
469/2019	大连	工程施工(至2019年11月30日止)
1068/2019	日照港	泊位工程(至2019年11月15日止)

(3)东海、台湾海峡

1077/2007	舟山群岛	临时设置灯浮标(大桥2号)
663/2012	飞云江	临时新设灯浮标(飞云江六桥临1、2、7、8,警临1、2号灯浮)
1462/2017	甬江	灯桩暂停使用(酒瓶礁)
480/2019	舟山群岛	码头工程(至2019年11月20日止)
648/2019	江阴港区	泊位工程(至2019年11月12日止)
649/2019	湄洲湾	大桥工程(至2019年11月8日止)
667/2019	灵江	大桥施工(至2019年11月15日止)
754/2019	甬江	疏浚作业(至2019年11月30日止)

758/2019	舟山港	围堤施工(至2019年11月30日止)
760/2019	湄洲湾	疏浚作业(至2019年11月30日止)
806/2019	泉州湾	疏浚施工(至2019年11月11日止)
839/2019	长江口及附近	划定作业区(至2019年11月15日止)
887/2019	大门岛附近	工程施工(至2019年11月20日止)
993/2019	舟山群岛	岸线施工(至2019年11月30日止)

(4)南海、北部湾

1512/2017	大鹏湾	工程施工(至2019年11月18日止)
1128/2018	大亚湾	工程施工(至2019年11月25日止)
1593/2018	惠州港	码头工程(至2019年11月23日止)
303/2019	钦州港	航道工程(至2019年11月11日止)
701/2019	惠州港	海上作业(至2019年11月15日止)
955/2019	珠江口	地质勘探作业(至2019年11月30日止)
998/2019	珠江口	地质调查(至2019年11月30日止)

有效临时通告索引

(1)渤海

383/2010	天津港	临时设置灯浮标(防波堤RT施工区)
453/2018	东营港	工程施工(至2020年1月12日止)
1304/2018	金州湾	填海工程(至2019年12月31日止)
1431/2018	秦皇岛港	冬季换标(临)
1432/2018	唐山港	冬季换标(临)
1433/2018	天津港	冬季换标(临)
1434/2018	黄骅港	冬季换标(临)
1436/2018	东营港	冬季换标(临)
1502/2018	长兴岛	冬季换标(临)
1503/2018	营口港	冬季换标(临)
1504/2018	盘锦港	冬季换标(临)
1505/2018	锦州港	冬季换标(临)
1552/2018	天津港	泊位工程(至2019年12月31日止)
21/2019	天津港	码头工程(至2019年12月30日止)
152/2019	唐山港	清淤工程(至2019年12月31日止)
176/2019	长兴岛	泊位工程(至2019年12月31日止)
178/2019	东营港	防波堤工程(至2019年12月31日止)
250/2019	唐山港	工程施工(至2019年12月31日止)
332/2019	渤海湾	地震采集作业(至2019年12月31日止)
336/2019	东营港	工程施工(至2019年12月31日止)
411/2019	莱州湾	工程施工(至2019年12月31日止)
412/2019	东营港	工程施工(至2020年3月1日止)
511/2019	黄骅港	疏浚工程(至2019年12月31日止)
535/2019	东营港	防波堤工程(至2019年12月31日止)
545/2019	天津港	工程施工(至2019年12月31日止)
564/2019	东营港	海上作业(至2019年12月31日止)
565/2019	东营港	海上作业(至2019年12月31日止)
582/2019	渤海北部	工程施工(至2019年12月31日止)
584/2019	唐山港	工程施工(至2020年1月24日止)
623/2019	东营港	海上作业(至2019年12月31日止)
643/2019	莱州湾	钻井作业(至2019年12月30日止)
663/2019	唐山港	工程施工(至2019年12月30日止)
664/2019	黄骅港	疏浚工程(至2019年12月31日止)
695/2019	锦州港	清淤工程(至2019年12月31日止)
696/2019	黄骅港	地震采集作业(至2019年12月31日止)

728/2019	天津港	测量作业(至2019年12月31日止)
730/2019	莱州湾	工程施工(至2019年12月31日止)
778/2019	黄骅港	工程施工(至2019年12月31日止)
779/2019	莱州湾	地震采集作业(至2019年12月31日止)
835/2019	盘锦港	疏浚工程(至2019年12月15日止)
836/2019	锦州港	疏浚工程(至2019年12月31日止)
837/2019	葫芦岛港	疏浚工程(至2020年6月30日止)
838/2019	唐山港	工程施工(至2019年12月20日止)
917/2019	东营港	钻井作业(至2019年12月30日止)
920/2019	烟台港	地震采集作业(至2019年12月31日止)
945/2019	唐山港	工程施工(至2019年12月20日止)
946/2019	唐山港	工程施工(至2019年12月30日止)
947/2019	天津港	码头工程(至2020年5月20日止)
987/2019	莱州湾	探井作业(至2020年2月29日止)
1013/2019	东营港	泊位工程(至2020年1月5日止)
1060/2019	渤海北部	工程施工(至2019年12月31日止)
1062/2019	天津港	码头工程(至2020年2月15日止)
1063/2019	天津港	工程施工(至2020年6月25日止)
1064/2019	黄骅港	疏浚工程(至2019年12月31日止)
1065/2019	莱州湾	钻井施工(至2019年12月31日止)
1066/2019	烟台港	工程施工(至2019年12月6日止)
1085/2019	锦州港	工程施工(至2019年12月5日止)
1087/2019	渤海海峡西部	海管铺设作业(至2019年12月31日止)
1097/2019	黄骅港	疏浚工程(至2019年12月31日止)
1101/2019	套子湾	防波堤工程(至2019年12月1日止)
1119/2019	天津港	疏浚工程(至2019年12月31日止)
1120/2019	东营港	探井作业(至2020年2月28日止)
1121/2019	东营港	探井作业(至2019年12月31日止)
1181/2019	盘锦港	疏浚工程(至2019年12月10日止)
1182/2019	莱州湾	地震采集作业(至2019年12月31日止)
1183/2019	莱州湾	探井作业(至2019年12月10日止)
1184/2019	东营港	工程施工(至2020年6月15日止)
1204/2019	葫芦岛港	疏浚工程(至2019年12月31日止)
1205/2019	天津港	航道工程(至2020年6月30日止)
1206/2019	东营港	钻井施工(至2019年12月30日止)
1207/2019	莱州湾	探井作业(至2019年12月31日止)
1208/2019	莱州湾	工程施工(至2019年12月31日止)
1228/2019	唐山港	冬季换标(至2019年12月31日止)

1229/2019	天津港	冬季换标(至2019年12月31日止)
1230/2019	黄骅港	冬季换标(至2019年12月31日止)
1231/2019	滨州港	冬季换标(至2019年12月31日止)
1232/2019	东营港	冬季换标(至2019年12月31日止)
1233/2019	东营港	探井作业(至2019年12月31日止)
1234/2019	东营港	海管工程(至2020年10月30日止)
1235/2019	莱州湾	工程施工(至2019年12月31日止)
1283/2019	天津港	工程施工(至2020年1月15日止)

(2) 黄海

506/2012	连云港港	临时新设 AIS 虚拟航标(43号)
896/2012	石岛港	划定临时航道(石岛新港临时航道)
584/2017	新洋港	灯桩倒塌(新洋港观测平台)
922/2017	日照港	划定沉箱存放区(日照钢铁精品基地配套矿石码头)
967/2017	射阳河口	灯桩暂停使用(射阳港南1号)
871/2018	盐城港	工程施工(至2020年6月1日止)
1161/2018	大连	护岸工程(至2020年11月14日止)
1284/2018	盐城港	疏浚作业(至2020年9月5日止)
1356/2018	日照港	码头工程(至2019年12月31日止)
1393/2018	滨海港及附近	码头工程(至2020年4月30日止)
1501/2018	庄河港	冬季换标(临)
1554/2018	滨海港及附近	工程施工(至2019年12月30日止)
1555/2018	滨海港及附近	工程施工(至2019年12月31日止)
70/2019	连云港港	工程施工(至2019年12月1日止)
117/2019	大连港	泊位工程(至2019年12月31日止)
192/2019	连云港港及附近	泊位工程(至2019年12月30日止)
299/2019	日照港	航道工程(至2020年12月31日止)
384/2019	青岛港	疏浚作业(至2019年12月30日止)
414/2019	连云港港	挖泥作业(至2019年12月30日止)
441/2019	大连港	航道工程(至2019年12月31日止)
442/2019	大连港	疏浚工程(至2019年12月31日止)
474/2019	青岛港	疏浚工程(至2019年12月31日止)
577/2019	丹东港	疏浚工程(至2019年12月31日止)
624/2019	青岛港	工程施工(至2020年12月30日止)
625/2019	连云港港	筑堤施工(至2020年4月30日止)
626/2019	连云港港	筑堤施工(至2020年4月20日止)
644/2019	青岛港	码头工程(至2019年12月30日止)
732/2019	青岛港	疏浚工程(至2019年12月30日止)

800/2019	日照港	疏浚工程(至2019年12月31日止)
801/2019	日照港	疏浚工程(至2020年12月31日止)
802/2019	日照港	疏浚工程(至2020年12月31日止)
803/2019	连云港港	筑堤施工(至2020年3月1日止)
949/2019	日照港	防波堤工程(至2019年12月31日止)
950/2019	日照港	码头工程(至2019年12月31日止)
990/2019	青岛港	疏浚工程(至2020年4月30日止)
1042/2019	日照港	泊位工程(至2019年12月31日止)
1043/2019	盐城港	疏浚工程(至2020年3月31日止)
1067/2019	日照港	工程施工(至2020年12月31日止)
1084/2019	黄海北部	工程施工(至2019年12月31日止)
1088/2019	青岛港	航道扩建工程(至2019年12月31日止)
1102/2019	大丰港	海上作业(至2020年5月31日止)
1131/2019	大连湾	疏浚工程(至2019年12月31日止)
1132/2019	大连湾	隧道工程(至2019年12月31日止)
1133/2019	大连湾	航道工程(至2019年12月31日止)
1134/2019	大连湾	疏浚工程及防波堤工程(至2019年12月31日止)
1135/2019	大连湾	疏浚工程(至2019年12月31日止)
1136/2019	大连湾	隧道工程(至2019年12月31日止)
1137/2019	海州湾	建码头施工(至2020年6月30日止)
1138/2019	连云港港及附近	疏浚工程(至2020年2月20日止)
1139/2019	灌河口及附近	海上作业(至2020年6月30日止)
1140/2019	灌河口及附近	海上作业(至2020年6月30日止)
1141/2019	平涂洋	海上作业(至2021年3月10日止)
1156/2019	青岛港及附近	码头工程(至2019年12月10日止)
1157/2019	日照港	航道工程(至2020年12月31日止)
1180/2019	大连港	工程施工(至2019年12月31日止)
1209/2019	徐圩港区	海上作业(至2020年8月1日止)
1210/2019	灌河口及附近	电缆敷设(至2020年2月20日止)
1226/2019	丹东港	疏浚工程(至2020年1月31日止)
1227/2019	大连港	码头工程(至2019年12月31日止)
1236/2019	连云港港	疏浚工程(至2020年2月25日止)
1264/2019	荣成北部	工程施工(至2020年1月16日止)
1284/2019	连云港港及附近	防波堤工程(至2020年3月1日止)

(3)东海、台湾海峡

304/2002	厦门港	临时设置系船浮筒(A、B)
322/2003	舟山	系船浮筒变更(海警1、海警2)

22/2004	长江口	划定锚地([分流咀已撤除]、北导堤南、南导堤北疏浚船A、B)
148/2004	长江口	划定临时抛泥区(9号临时抛泥区)
543/2007	舟山群岛	划定临时锚地(台州港)
1079/2007	浙江沿海	临时设置系船浮筒(缉私1、2号)
894/2009	福建沿海	航道临时通航(泉州湾深水航道)
925/2009	福建沿海	设置临时锚地(宁德核电)
698/2010	福州港	灯桩暂停发光(牛礁灯桩)
702/2010	泉州湾	灯桩暂停发光(内港SB坝头)
889/2010	泉州湾	灯桩熄灭(港心礁)
1016/2010	三门湾	设置灯浮标(海洋监测)
1220/2010	舟山群岛	划定锚地(衢山临时锚地)
68/2012	长江口	大桥通航(自2011年12月24日起)
1524/2012	长江口	灯桩暂停发光(污水2、3号)
282/2017	灵江	桥涵标暂停发光(台缙高速桥5、8、9、12、16、20号)
348/2017	三沙湾	泊位工程(至2020年1月11日止)
525/2017	温州港	灯桩倒塌(温州大桥北桥11号)
798/2017	温州港	灯桩移位(温州大桥北桥临11号)
974/2017	兴化湾	泊位工程(至2019年12月31日止)
1234/2017	椒江	灯桩倒塌(椒江大桥19号警戒)
1235/2017	泉州湾	疏浚作业(至2020年8月31日止)
1236/2017	厦门港	灯桩倒塌(嵩4号)
1338/2017	闽江	灯桩变更(金牌门临时灯桩)
77/2018	湄洲湾	泊位工程(至2019年12月25日止)
235/2018	闽江	撤除锚地(马杭洲、至2020年10月30日止)
256/2018	泉州湾	泊位工程(至2020年12月30日止)
331/2018	围头湾及附近	工程施工(至2020年12月31日止)
510/2018	东山湾	码头工程(至2021年3月31日止)
780/2018	长江口及附近	挖泥作业(至2019年12月31日止)
824/2018	温州港	灯桩倒塌(龟山丁坝北)
901/2018	围头湾	大桥施工(至2019年12月31日止)
920/2018	舟山群岛	围涂工程(至2020年1月20日止)
1031/2018	厦门港	工程施工(至2019年12月31日止)
1094/2018	泉州湾	码头工程(至2020年1月10日止)
1394/2018	嘉兴港	泊位工程(至2019年12月24日止)
1395/2018	舟山群岛	码头工程(至2019年12月31日止)
1440/2018	杭州湾	加固工程(至2019年12月18日止)
1475/2018	闽江口	大桥工程(至2019年12月31日止)
1509/2018	长江口及附近	吹填施工(至2020年10月31日止)

1510/2018	杭州湾	工程施工(至2019年12月31日止)
1558/2018	兴化湾	工程施工(至2021年12月31日止)
1590/2018	舟山港	测量作业(至2019年12月31日止)
1619/2018	长江口及附近	工程施工(至2020年10月31日止)
24/2019	杭州湾	泊位工程(至2020年5月31日止)
30/2019	翔安南部附近	工程施工(至2020年12月7日止)
31/2019	翔安南部附近	工程施工(至2020年12月6日止)
96/2019	泉州湾	大桥工程(至2021年8月31日止)
98/2019	厦门港及附近	疏浚作业(至2019年12月31日止)
122/2019	长江口及附近	疏浚作业(至2019年12月31日止)
123/2019	长江口及附近	工程施工(至2019年12月31日止)
130/2019	舟山港	测量作业(至2019年12月31日止)
133/2019	温州港	围垦作业(至2019年12月15日止)
134/2019	温州港	大桥施工(至2019年12月15日止)
139/2019	南日岛附近	工程施工(至2019年12月31日止)
140/2019	南日岛附近	工程施工(至2019年12月31日止)
155/2019	嘉兴港	泊位工程(至2020年2月25日止)
171/2019	厦门港	疏浚工程(至2020年1月10日止)
180/2019	舟山港	测量作业(至2020年1月15日止)
207/2019	湄洲湾	泊位工程(至2020年2月15日止)
221/2019	长江口及附近	测量作业(至2019年12月31日止)
222/2019	杭州湾	测量作业(至2019年12月31日止)
223/2019	舟山港	测量作业(至2019年12月31日止)
224/2019	厦门港	疏浚工程(至2019年12月31日止)
225/2019	厦门港	疏浚工程(至2019年12月31日止)
257/2019	长江口及附近	水深测量(至2019年12月31日止)
260/2019	甬江口	测量作业(至2019年12月31日止)
262/2019	甬江	疏浚作业(至2019年12月31日止)
263/2019	甬江	测量作业(至2019年12月31日止)
264/2019	舟山港	测量作业(至2019年12月31日止)
265/2019	舟山港	水深测量(至2019年12月31日止)
266/2019	舟山港	疏浚工程(至2019年12月31日止)
268/2019	舟山港	测量作业(至2019年12月31日止)
269/2019	舟山港	测量作业(至2019年12月31日止)
271/2019	舟山港	疏浚工程(至2019年12月31日止)
272/2019	舟山港	疏浚工程(至2019年12月31日止)
273/2019	舟山港	疏浚工程(至2019年12月31日止)
276/2019	琵琶山南侧	疏浚作业(至2019年12月31日止)

340/2019	长江口及附近	水深测量(至2019年12月31日止)
341/2019	长江口及附近	工程施工(至2020年8月31日止)
342/2019	舟山港	测量作业(至2019年12月31日止)
343/2019	舟山港	测量作业(至2019年12月31日止)
344/2019	舟山港	测量作业(至2019年12月31日止)
347/2019	石井	大桥工程(至2022年2月25日止)
348/2019	厦门港	疏浚作业(至2020年6月29日止)
388/2019	长江口及附近	吹填作业(至2019年12月31日止)
415/2019	长江口及附近	测量作业(至2019年12月31日止)
416/2019	杭州湾	工程施工(至2019年12月31日止)
417/2019	杭州湾	测量作业(至2019年12月14日止)
418/2019	甬江	疏浚作业(至2019年12月31日止)
419/2019	舟山港	测量作业(至2019年12月31日止)
448/2019	长江口及附近	划定锚泊区(至2019年12月31日止)
449/2019	舟山港	疏浚作业(至2019年12月31日止)
450/2019	舟山港	疏浚作业(至2019年12月31日止)
475/2019	启东港	清淤作业(至2019年12月30日止)
476/2019	长江口及附近	测量作业(至2019年12月31日止)
477/2019	长江口及附近	测量作业(至2019年12月31日止)
478/2019	长江口及附近	疏浚工程(至2020年12月31日止)
479/2019	杭州湾	清淤工程(至2019年12月31日止)
483/2019	宁波港	疏浚工程(至2019年12月31日止)
484/2019	甬江口	测量作业(至2019年12月31日止)
485/2019	甬江	疏浚工程(至2019年12月31日止)
487/2019	甬江	测量作业(至2019年12月31日止)
488/2019	舟山港	挖泥工程(至2019年12月31日止)
489/2019	舟山港	疏浚工程(至2019年12月31日止)
490/2019	舟山港	码头工程(至2020年3月20日止)
494/2019	兴化湾	工程施工(至2019年12月31日止)
495/2019	厦门港	航道工程(至2020年9月6日止)
516/2019	嘉兴港	泊位工程(至2019年12月31日止)
517/2019	宁波港	测量作业(至2019年12月31日止)
585/2019	长江口及附近	管线作业(至2021年12月31日止)
587/2019	舟山港	码头工程(至2019年12月31日止)
588/2019	舟山港	水深测量(至2019年12月31日止)
589/2019	舟山港	水深测量(至2020年4月25日止)
590/2019	舟山港	水深测量(至2019年12月22日止)
591/2019	舟山港	水深测量(至2019年12月20日止)

592/2019	舟山港	水深测量(至2019年12月20日止)
593/2019	舟山群岛	码头工程(至2020年1月21日止)
595/2019	湄洲湾	海上作业(至2020年3月15日止)
628/2019	甬江	疏浚施工(至2019年12月25日止)
630/2019	厦门港	海上作业(至2020年5月20日止)
646/2019	舟山港	码头工程(至2020年2月1日止)
666/2019	宁波港	码头施工(至2020年6月30日止)
699/2019	厦门港	吹填工程(至2019年12月31日止)
734/2019	平海湾	海上作业(至2020年10月14日止)
735/2019	湄洲湾	码头施工(至2020年1月17日止)
736/2019	厦门港	炸礁作业(至2020年5月25日止)
753/2019	长江口及附近	水深测量(至2019年12月31日止)
755/2019	甬江	疏浚作业(至2019年12月20日止)
756/2019	舟山港	测量作业(至2019年12月31日止)
757/2019	舟山港	测量作业(至2019年12月25日止)
759/2019	舟山港	码头工程(至2019年12月31日止)
761/2019	厦门港	大桥施工(至2020年12月31日止)
762/2019	厦门港	海上作业(至2020年5月31日止)
780/2019	舟山群岛	吹填作业(至2021年12月30日止)
781/2019	海坛海峡及附近	海上作业(至2019年12月4日止)
804/2019	杭州湾	大桥施工(至2019年12月31日止)
805/2019	舟山群岛	海上作业(至2020年4月30日止)
840/2019	舟山群岛	管线作业(至2020年1月22日止)
841/2019	舟山群岛	地质勘探作业(至2019年12月27日止)
842/2019	舟山群岛	大桥施工(至2020年6月10日止)
843/2019	舟山港	测量作业(至2019年12月31日止)
844/2019	舟山港	测量作业(至2020年6月30日止)
845/2019	舟山港	测量作业(至2020年6月15日止)
846/2019	舟山港	测量作业(至2020年4月30日止)
847/2019	舟山港	测量作业(至2020年4月30日止)
848/2019	舟山港	测量作业(至2020年4月30日止)
849/2019	舟山港	码头施工(至2020年6月25日止)
850/2019	舟山港	测量作业(至2020年4月30日止)
851/2019	舟山港	码头施工(至2020年6月20日止)
852/2019	象山港	吹填作业(至2019年12月31日止)
853/2019	台州列岛	海上作业(至2019年12月30日止)
884/2019	舟山群岛	疏浚施工(至2019年12月31日止)
885/2019	舟山港	疏浚施工(至2019年12月31日止)

886/2019	舟山群岛	建码头施工(至2020年2月20日止)
888/2019	围头湾	泊位工程(至2020年12月31日止)
889/2019	安海湾	大桥施工(至2019年12月31日止)
921/2019	舟山群岛	疏浚作业(至2020年1月15日止)
922/2019	舟山港	疏浚作业(至2019年12月15日止)
923/2019	舟山港	测量作业(至2019年12月20日止)
924/2019	舟山群岛	码头施工(至2020年1月14日止)
925/2019	南日岛附近	海上作业(至2020年7月9日止)
926/2019	围头湾	取砂作业(至2020年1月15日止)
927/2019	厦门港	大桥施工(至2020年6月26日止)
951/2019	椒江	大桥施工(至2019年12月31日止)
952/2019	台州港	大桥工程(至2020年1月31日止)
953/2019	台州港	大桥工程(至2020年1月31日止)
954/2019	兴化湾	工程施工(至2020年1月22日止)
992/2019	舟山群岛	海上作业(至2019年12月31日止)
994/2019	温州湾	码头工程(至2020年3月31日止)
995/2019	海坛海峡及附近	海上作业(至2020年1月24日止)
996/2019	海坛岛东侧	勘探作业(至2019年12月19日止)
997/2019	兴化湾	海上作业(至2020年1月31日止)
1014/2019	舟山群岛	疏浚施工(至2020年12月31日止)
1015/2019	甬江	疏浚施工(至2020年10月7日止)
1016/2019	舟山港	码头工程(至2019年12月31日止)
1017/2019	舟山港	疏浚施工(至2019年12月31日止)
1018/2019	象山港	海上作业(至2021年3月31日止)
1019/2019	温州港	工程施工(至2020年7月30日止)
1020/2019	南日岛附近	电缆敷设(至2020年8月2日止)
1044/2019	长江口及附近	海上作业(至2019年12月30日止)
1045/2019	甬江	疏浚施工(至2019年12月31日止)
1069/2019	东海大桥附近	海上作业(至2019年12月30日止)
1070/2019	舟山群岛	建码头施工(至2020年8月10日止)
1071/2019	甬江	疏浚施工(至2019年12月31日止)
1072/2019	舟山港	海上作业(至2020年8月7日止)
1073/2019	象山港	疏浚施工(至2019年12月31日止)
1074/2019	大陈洋	码头施工(至2019年12月31日止)
1075/2019	福州港	海上作业(至2019年12月23日止)
1103/2019	甬江口	钻探作业(至2020年4月30日止)
1104/2019	舟山港	海上作业(至2020年6月30日止)
1105/2019	舟山港	疏浚工程(至2019年12月31日止)

1106/2019	舟山港	疏浚工程(至2020年6月30日止)
1107/2019	舟山港	勘测作业(至2020年6月30日止)
1108/2019	舟山港	疏浚工程(至2019年12月31日止)
1109/2019	飞云江口	海上作业(至2020年1月25日止)
1110/2019	飞云江口	围垦施工(至2020年7月31日止)
1111/2019	深沪湾	海上作业(至2020年6月30日止)
1112/2019	马銮湾	清淤作业(至2020年3月7日止)
1122/2019	舟山群岛	海上作业(至2020年3月31日止)
1123/2019	灵江	海上作业(至2020年2月7日止)
1124/2019	兴化湾	架设电力线施工(至2020年2月8日止)
1142/2019	舟山群岛	海上作业(至2020年3月15日止)
1143/2019	舟山港	勘测作业(至2020年6月30日止)
1185/2019	象山港	海上作业(至2020年1月31日止)
1211/2019	长江口及附近	海上作业(至2020年5月31日止)
1212/2019	杭州湾	疏浚施工(至2020年12月31日止)
1213/2019	杭州湾	疏浚施工(至2020年2月29日止)
1214/2019	杭州湾	海上作业(至2020年12月31日止)
1215/2019	舟山港	拆除工程(至2020年3月25日止)
1216/2019	大屿岛附近	地质勘查(至2020年3月19日止)
1237/2019	舟山港	勘测作业(至2020年3月31日止)
1238/2019	舟山港	疏浚工程(至2020年9月30日止)
1239/2019	福州港	码头工程(至2020年3月31日止)
1240/2019	兴化湾	海上作业(至2020年3月31日止)
1265/2019	永宁江	大桥施工(至2020年4月15日止)
1266/2019	厦门港及附近	地质勘查(至2020年4月16日止)
1267/2019	厦门港及附近	地质勘查(至2020年4月10日止)
1268/2019	镇海角附近	防波堤工程(至2020年5月15日止)
1285/2019	台州港	码头工程(至2020年4月17日止)
1286/2019	瓯飞滩	围垦作业(至2020年8月10日止)
1287/2019	兴化湾	工程施工(至2020年4月24日止)

(4)南海、北部湾

419/2003	广州港	锚地暂停使用(南河道5号)
210/2004	珠江口	存在沉船(内伶仃岛西北处)
204/2005	湛江港	存在沉船(木质渔船)
416/2006	大星山角附近	存在沉船(渔船)
737/2009	珠江口	设置锚地(珠江口临1、2、3号锚地)
852/2009	珠江口	设置临时灯浮标(临1~5)

243/2011	珠海港西南方	设置灯浮标(1、2号)
786/2011	湛江港	设置 AIS 虚拟航标
843/2011	外罗门水道附近	设置沉船示位标
228/2012	潮州港	灯浮标移位(大唐电厂 12 号灯浮)
352/2012	珠江口	灯浮标暂停发光(利成号沉船灯浮)
1171/2012	深圳港	灯浮标移位(大铲水道 D3 号灯浮)
1724/2012	珠江口	设置灯浮标(临 5~16 号)
219/2013	洋浦港	灯桩暂停使用(海南洋浦炼化成品油码头防波堤灯桩-F1)
269/2013	珠江	AIS 暂停使用(二号横越区 4 号灯浮)
494/2013	遮浪角附近	灯塔变更(遮浪岩灯塔)
1104/2013	珠江口	撤除灯浮标(2 号)
1217/2013	防城港	引导灯桩暂停使用(三牙引导灯桩前、后)
1315/2013	北海新港	灯桩暂停使用(北海新港引导灯桩前、后)
1435/2013	珠江口	灯桩暂停使用(大铲水道 6 号水中灯桩)
1457/2013	湛江港	灯桩暂停使用(霞海引导灯桩前、后)
1487/2013	靖海湾及附近	设置安全作业区
1489/2013	澳角锚地西南方	设置安全作业区
37/2014	海门湾附近	灯桩暂停使用(华能海门电厂 1、2、3 号)
39/2014	湛江港	灯浮标暂停使用(湛江港 2 号灯浮)
545/2014	汕头港附近	临时设置灯桩(外砂河大桥 1~14 号)
655/2014	珠江口	撤除灯浮标(港珠澳大桥 G9-1、G11-1 灯浮)
1128/2014	湛江港	灯桩暂停使用(雷公岭、南角尾灯桩)
1132/2014	铁山港	设置安全作业区(临)
1168/2014	珠江口	灯浮标移位(港珠澳大桥伶仃临时航道 LS1 号灯浮)
1228/2014	广州港	设置 AIS 虚拟航标(临)
1362/2014	雷州半岛东岸	灯桩暂停使用(高排灯桩)
129/2015	珠海港	撤除灯浮标(九洲港临时 1、2 号)
130/2015	珠海港	灯浮标移位(九洲港 12 号灯浮标)
596/2015	珠江口	灯桩暂停使用(大铲水道 5 号)
597/2015	珠江口	设置灯浮标(监测 1)
787/2015	防城港	灯桩暂停使用(马鞍头引导灯桩前、后)
806/2015	大埕湾	灯桩暂停使用(老牛礁)
807/2015	汕头港	灯桩暂停使用(汕头港防沙堤堤头灯桩)
1053/2015	碓洲岛西侧	设置灯浮标(施工标 1、2 号)
1174/2015	铁山港	灯浮标变更(铁山港 1、3、5、7、9、11、13 号)
419/2016	珠江口	灯塔变更(榕树头灯塔)
506/2016	茂名	设置灯浮标(临 1~4 号)
526/2016	茂名	设置灯浮标(临 1~4、9~12 号)

527/2016	茂名	设置灯浮标(临1~4号)
598/2016	珠江口	灯浮标暂停使用(沙仔沥水道1号)
666/2016	珠江口	设置灯浮标(6-1、6-2、6-3号)
698/2016	珠江口	设置灯浮标(7、7-1、7-2、8、8-1、9、9-1、9-2号)
730/2016	广州南沙区	设置灯浮标(L1~L4号)
909/2016	珠江口	设置灯浮标(G6-4号、G13-4号)
1093/2016	珠江口	灯浮标变更(港珠澳大桥岛隧工程1、4号水文监测灯浮标)
1094/2016	珠江口	设置灯浮标(龙横1、2号,Z1、Z2、Z3、Z4号)
1139/2016	珠江口	灯桩暂停使用(大铲水道20号)
1140/2016	珠江口	灯桩暂停使用(大铲水道24号)
1141/2016	茂名港及附近	灯桩暂停使用(油地码头灯桩)
1184/2016	大亚湾	灯浮标变更(东联14号)
1185/2016	大亚湾	设置灯浮标(临1、2号)
1200/2016	广州港	设置灯浮标(L5~L12号)
1201/2016	水东港区	设置灯桩(临5~8号)
1287/2016	珠江口	灯桩变更(24号)
18/2017	广州港	设置灯浮标(3号、5号)
72/2017	湛江港	工程施工(至2019年12月31日止)
394/2017	北津港附近	灯浮标暂停使用(北津港拦门斗灯桩)
395/2017	北津港	设置灯浮标(临时助航标)
396/2017	湛江港	设置灯浮标(临1号灯浮标)
557/2017	茂名港及附近	设置灯浮标(临1~3号)
591/2017	钦州湾	灯塔暂停发光(大庙墩灯塔主灯)
725/2017	珠江口	工程施工(至2020年4月27日止)
870/2017	北海港	灯浮标移位(北海救助站1~3号)
871/2017	北海港	撤除灯浮标(北海救助站4号)
872/2017	北海港	灯塔暂停发光(草潭港、旧庙村避风塘、南洪村、蛋场港、海康港、东场湾)
936/2017	榕江	大桥工程(至2020年5月20日止)
1308/2017	汕头港	工程施工(至2019年12月31日止)
208/2018	珠江口	泊位工程(至2019年12月31日止)
303/2018	珠江口	大桥工程(至2021年2月5日止)
982/2018	湛江港	大桥工程(至2019年12月31日止)
1444/2018	珠江口	大桥工程(至2022年4月26日止)
1561/2018	阳江港	工程施工(至2019年12月31日止)
1622/2018	珠江口	工程施工(至2019年12月31日止)
76/2019	阳江港	泊位工程(至2019年12月31日止)
78/2019	海南岛	大桥工程(至2019年12月31日止)

99/2019	神泉港	扫测工程(至2019年12月31日止)
100/2019	珠江口	工程施工(至2019年12月31日止)
103/2019	防城港	航道工程(至2019年12月31日止)
142/2019	靖海湾及附近	码头工程(至2019年12月31日止)
146/2019	海南岛	防波堤工程(至2019年12月31日止)
158/2019	防城港	工程施工(至2019年12月31日止)
172/2019	沙扒附近	工程施工(至2019年12月31日止)
279/2019	铁山港	工程施工(至2020年7月12日止)
280/2019	防城港	疏浚工程(至2020年1月29日止)
351/2019	大亚湾	码头工程施工(至2020年4月25日止)
390/2019	八所港	填海作业(至2020年3月9日止)
423/2019	八所港	工程施工(至2020年12月31日止)
453/2019	珠江口	大桥工程(至2023年3月19日止)
454/2019	南鹏岛附近	工程施工(至2019年12月31日止)
501/2019	珠江口	过驳作业(至2019年12月31日止)
518/2019	濠口港	码头工程(至2020年3月31日止)
538/2019	珠江口	海上作业(至2020年4月10日止)
551/2019	大万山岛西侧	海上作业(至2019年12月31日止)
552/2019	珠江口	过驳作业(至2020年4月15日止)
596/2019	珠江口	回填工程作业(至2020年4月25日止)
597/2019	海陵岛附近	电缆敷设(至2020年12月31日止)
598/2019	湛江港	码头工程(至2020年7月28日止)
599/2019	防城港	泊位工程(至2019年12月25日止)
600/2019	防城港	疏浚作业(至2019年12月30日止)
631/2019	阳江港	海上作业(至2019年12月30日止)
632/2019	阳江港	海上作业(至2020年6月30日止)
650/2019	海南岛	海上平台锚泊(至2019年12月31日止)
669/2019	八所港	海上作业(至2020年5月18日止)
737/2019	南澳岛附近	海上作业(至2019年12月31日止)
738/2019	红海湾	海上作业(至2019年12月31日止)
739/2019	珠江	海上作业(至2019年12月30日止)
740/2019	湛江港	大桥施工(至2021年5月30日止)
741/2019	铁山港	码头施工(至2019年12月31日止)
763/2019	海陵岛附近	管线作业(至2020年6月20日止)
764/2019	海陵岛附近	海上作业(至2020年3月31日止)
765/2019	海陵岛附近	海上作业(至2019年12月31日止)
766/2019	博贺港附近	海上作业(至2019年12月30日止)
807/2019	榕江水道	大桥施工(至2020年6月10日止)

808/2019	靖海湾	海上作业(至2019年12月27日止)
810/2019	铁山港	工程施工(至2020年6月6日止)
811/2019	北海港及附近	疏浚施工(至2019年12月25日止)
854/2019	博贺港及附近	海上作业(至2020年10月31日止)
855/2019	东海岛及附近	吹填作业(至2020年12月31日止)
856/2019	东海岛及附近	码头施工(至2019年12月31日止)
857/2019	东海岛及附近	码头施工(至2019年12月30日止)
858/2019	雷州半岛	海上作业(至2019年12月31日止)
859/2019	北海港	大桥施工(至2019年12月31日止)
860/2019	防城港	疏浚施工(至2019年12月31日止)
861/2019	海南岛	海上作业(至2019年12月31日止)
890/2019	广澳港区	海上作业(至2020年3月31日止)
891/2019	珠江口	防波堤工程(至2019年12月31日止)
892/2019	珠江口	工程施工(至2020年6月30日止)
893/2019	河北港及附近	钻探作业(至2019年12月31日止)
928/2019	汕尾港	码头施工(至2019年12月31日止)
929/2019	汕尾港	海上作业(至2019年12月31日止)
930/2019	珠江口	码头施工(至2020年11月1日止)
956/2019	湛江港	清淤作业(至2020年4月11日止)
957/2019	防城港	泊位工程(至2020年7月19日止)
958/2019	海南岛	过驳作业(至2021年5月20日止)
1021/2019	珠江口	海上作业(至2019年12月22日止)
1046/2019	防城港	泊位工程(至2020年8月20日止)
1076/2019	阳江港南方	海上作业(至2019年12月30日止)
1077/2019	茂名港	造陆工程(至2020年8月10日止)
1078/2019	湛江港	海上作业(至2021年3月20日止)
1079/2019	钦州港	泊位工程(至2020年8月14日止)
1080/2019	临高附近	过驳作业(至2020年2月7日止)
1089/2019	海门港	拖带作业及交通管制(至2020年10月31日止)
1090/2019	湛江港	海上作业(至2021年9月18日止)
1113/2019	阳江港	海上作业(至2020年6月30日止)
1114/2019	海南岛	海上作业(至2020年1月15日止)
1125/2019	阳江港	疏浚工程(至2020年3月2日止)
1144/2019	汕头港	大桥施工(至2020年9月10日止)
1186/2019	沙扒附近	架设电力线施工(至2020年9月16日止)
1187/2019	防城港	泊位工程(至2021年2月22日止)
1217/2019	珠江	锚地临时关闭(临)
1241/2019	汕头港	疏浚、爆破作业(至2020年3月12日止)

1242/2019	汕头港	工程施工(至2020年9月30日止)
1243/2019	汕头港	工程施工(至2020年3月31日止)
1244/2019	红海湾	工程施工(至2022年3月31日止)
1245/2019	红海湾	工程施工(至2022年3月31日止)
1246/2019	盐田港区	工程施工(至2020年4月30日止)
1247/2019	钦州港	清淤工程(至2020年3月12日止)
1288/2019	阳江港	电缆敷设(至2020年5月31日止)

航标表改正 (2019年48期)

东海海区航标表 CNP82/2018~2019

编号 No.	名称 Name	位置 Position	灯质 Characteristic	灯高 Height	射程 Range	构造 Structure	附记 Remarks
6211239	LBD 5 WRECK AIS 虚拟 航标	删除					
6211239.01	LBD 5 WRECK AIS 福清湾沉1灯浮 Fuqingwan Chen No.1	删除					

海区情况报告表

报告者单位及姓名

通信地址及联系电话

报告题目

地理区域

位置或范围(概位请注明)

.....

关系图号及图名

内容详述:

建议和要求

.....

.....

报告者签名:

单位盖章:

年 月 日

《海区情况报告表》使用说明

1.报告内容

(1)暗礁、浅滩、沉船等碍航物的发现及其位置、范围、深度等变化情况。

(2)漂浮物体(如浮标、系船浮筒、大面积渔栅、未沉遇难船舶等)、异常磁区、变色海水、浪花等的发现和变化情况。

(3)各类航行设施的增设和变化情况。

(4)与船舶航行、系泊有关的港湾设施(如阻浪堤、海底电缆、架空电缆、码头、系船浮筒等)的设置和变动情况。

(5)航道、锚地界线和航线等变动情况。

(6)图上内容与实际不符等情况。

2.填写要求

(1)测定的位置或范围应注明所使用的测量仪器、测量方法和测量时间,并注明点位坐标的坐标系统(1954北京坐标系、WGS-84坐标系)。

(2)所报的位置,如果采用方位距离表示,应注明起算点的位置;如果是从海图上量取的,应注明所用图的图号(或图名)、版次和出版机关。

(3)测定的障碍物、浅水深等应注明所使用的测量工具、测量方法和测量时间,并注明深度的起算面、是否经潮汐改算。

(4)航标的高程应注明其起算面,灯高应注明是灯顶高度还是灯光中心高度。

(5)报告表应有报告者签名并加盖单位印章。

3.备注

(1)报告者提供的资料经核实并在《改正通告》中刊登后,我们将对报告者给予一定的奖励。

(2)报告请寄:上海市杨浦区共青路82弄7号 东海航海保障中心上海海图中心。

欢迎使用

中国海事电子航行图手机智能助航软件



交通运输部东海航海保障中心
浙江易航海信息技术有限公司

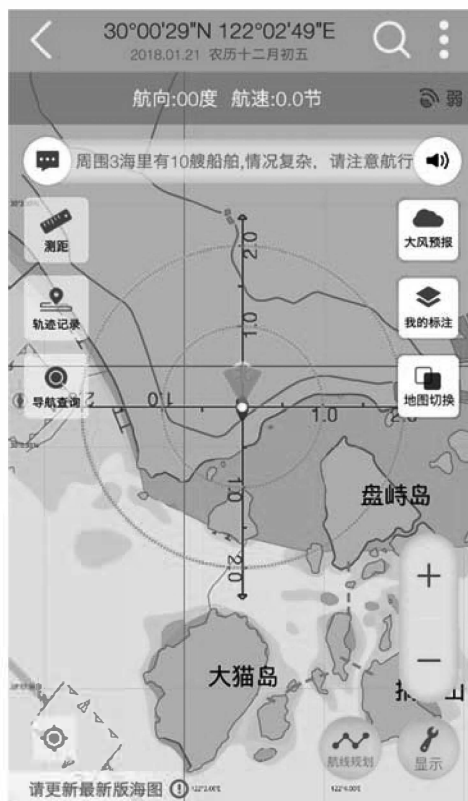

“海e行智慧版”是由交通运输部东海航海保障中心联合浙江易航海信息技术有限公司开发的一款整合海洋资讯查询功能，提供江海船舶智能导航服务的基于“互联网+”的平台型海洋大数据软件。为小型船舶与个人用户提供官方海图下载、航线规划、语音导航、海区气象查询、通航信息接收等功能服务。



android 版：打开豌豆荚网页版
(<http://www.wandoujia.com/>)
搜索“海e行智慧版”，即可免费安装



iOS 版：打开苹果应用商店 APP Store，搜索“海e行智慧版”，即可免费安装



扫描上方二维码一键下载

客服：交通运输部东海航海保障中心上海海图中心

电话：021-65806382、65806383

传真：021-65806382

邮箱：enc@shchart.cn

为了使中华人民共和国海事局出版的中国沿海港口航道图能够根据海区航行要素的变化得到及时、准确的补充和改正,保持中国沿海港口航道图航行要素的现势性,以保障船舶航行安全,请各有关部门和用图单位配合做好《改正通告》信息资料的收集工作,及时向我局提供与航行有关的海区变化信息以及使用中国沿海港口航道图时发现的图上内容与实际不符的情况。沿海各海事局发布的航行通告、航行警告、航标动态等信息应按所在海区分别及时抄送北海、东海、南海航海保障中心海事测绘处。

各有关部门和用图单位订阅《改正通告》请与东海航海保障中心上海海图中心或北海、东海、南海航海保障中心海事测绘处联系,也可直接从下列网站下载。

北海航海保障中心海事测绘处

地 址: 天津市滨海新区中心商务区汇津街62号
E-mail: hcdd@tjmsa.gov.cn 电 话: 022-58873986
传 真: 022-58873988 邮 编: 300450

东海航海保障中心上海海图中心

地 址: 上海市杨浦区共青路82弄7号
E-mail: gztg@shchart.cn 电 话: 021-65806556
传 真: 021-65697997 邮 编: 200090

南海航海保障中心海事测绘处

地 址: 广州市海珠区滨江西路40号
E-mail: chc_nhh@gdmsa.gov.cn 电 话: 020-89320335
传 真: 020-89320336 邮 编: 510235

中国海事航海图书资料发行网站

网 址: www.chart.msa.gov.cn

中国海事航海图书资料发行服务

纸质航海图书资料	电子海图
E-mail: chart@shchart.cn	E-mail: enc@shchart.cn
电 话: 021-65806386	电 话: 021-65806382

统一书号:15114·3284

定 价:8.00元